

VALE5 – VALE PNA N1

DIÁRIO – 04/01/2016

Bem-vindos ao relatório semanal de análise técnica de VALE5, ação preferencial de classe A da Vale.

Nossa análise está baseada no estudo Candlesticks – 3 em 1 (do livro “Os Supersinais da Análise Técnica”, Ed. Campus-Elsevier 2010, Carlos Martins) e da análise de fibonacci com linhas de tendência.

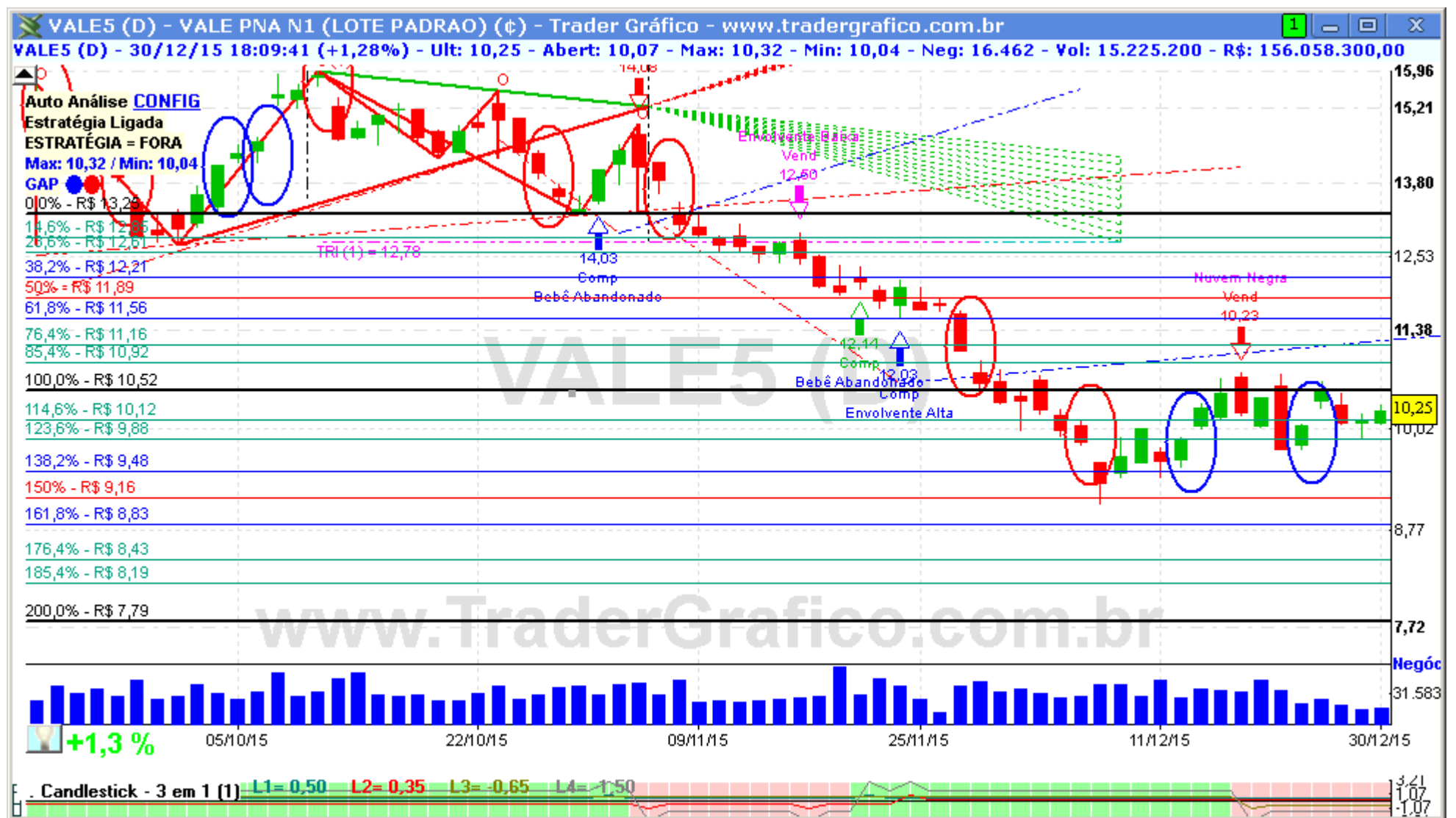

A VALE5 se estabilizou na região R\$ 9,48 – 10,52, fora dessa região ela pode atingir alvos abaixo (8,83 – 7,79) ou acima (11,56 – 12,21). Tudo depende de qual lado da atual região for rompido primeiro.

Resistências: R\$ 10,52 / 10,92 / 11,56 / 12,21 / 12,85 / 13,26. Suportes: R\$ 10,12 / 9,88 / 9,48 / 8,83 / 7,79.



O(s) analista(s) de investimento envolvido(s) na elaboração deste relatório declara(m) que as recomendações contidas neste refletem exclusivamente suas opiniões pessoais sobre a companhia e seus valores mobiliários e foram elaboradas de forma independente e autônoma, inclusive em relação ao Trader Gráfico.

Analista Técnico
 Carlos Felipe Pinto Martins, CNPI-t
trader@tradergrafico.com.br