

# VALE5 – VALE PNA N1

DIÁRIO – 23/11/2015

Bem-vindos ao relatório semanal de análise técnica de VALE5, ação preferencial de classe A da Vale.

Nossa análise está baseada no estudo Candlesticks – 3 em 1 (do livro “Os Supersinais da Análise Técnica”, Ed. Campus-Elsevier 2010, Carlos Martins) e da análise de fibonacci com linhas de tendência.



A VALE5 perdeu os suportes de vários triângulos diários e atingiu as projeções de baixa em R\$ 12,07. Isso abriu uma nova projeção de baixa no seu gráfico semanal que aponta para os suportes de R\$ 9,74 e R\$ 7,89. Ela segue com viés de baixa. Sua resistência mais forte no momento é R\$ 12,74.

Resistências: R\$ 12,60 / 12,74 / 13,22 / 14,22 / 15,22 / 15,84. Suportes: R\$ 11,59 / 10,78 / 9,97 / 9,74 / 8,82 / 7,89.

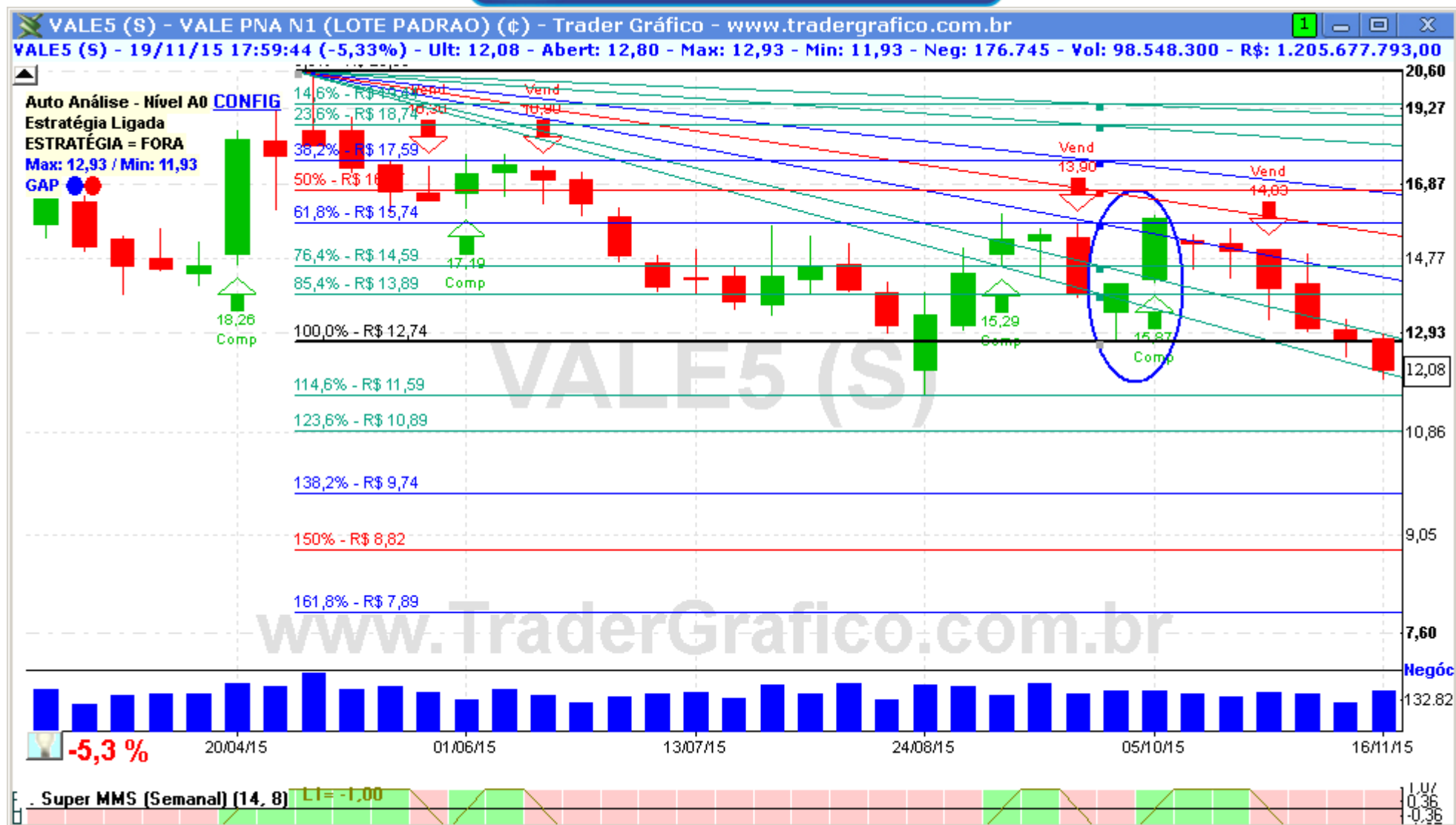

O(s) analista(s) de investimento envolvido(s) na elaboração deste relatório declara(m) que as recomendações contidas neste refletem exclusivamente suas opiniões pessoais sobre a companhia e seus valores mobiliários e foram elaboradas de forma independente e autônoma, inclusive em relação ao Trader Gráfico.

**Analista Técnico**

Carlos Felipe Pinto Martins, CNPI-t  
[trader@tradergrafico.com.br](mailto:trader@tradergrafico.com.br)