

VALE5 – VALE PNA N1

DIÁRIO – 27/07/2015

Bem-vindos ao relatório semanal de análise técnica de VALE5, ação preferencial de classe A da Vale.

Nossa análise está baseada no estudo Candlesticks – 3 em 1 (do livro “Os Supersinais da Análise Técnica”, Ed. Campus-Elsevier 2010, Carlos Martins) e da análise de fibonacci com linhas de tendência.

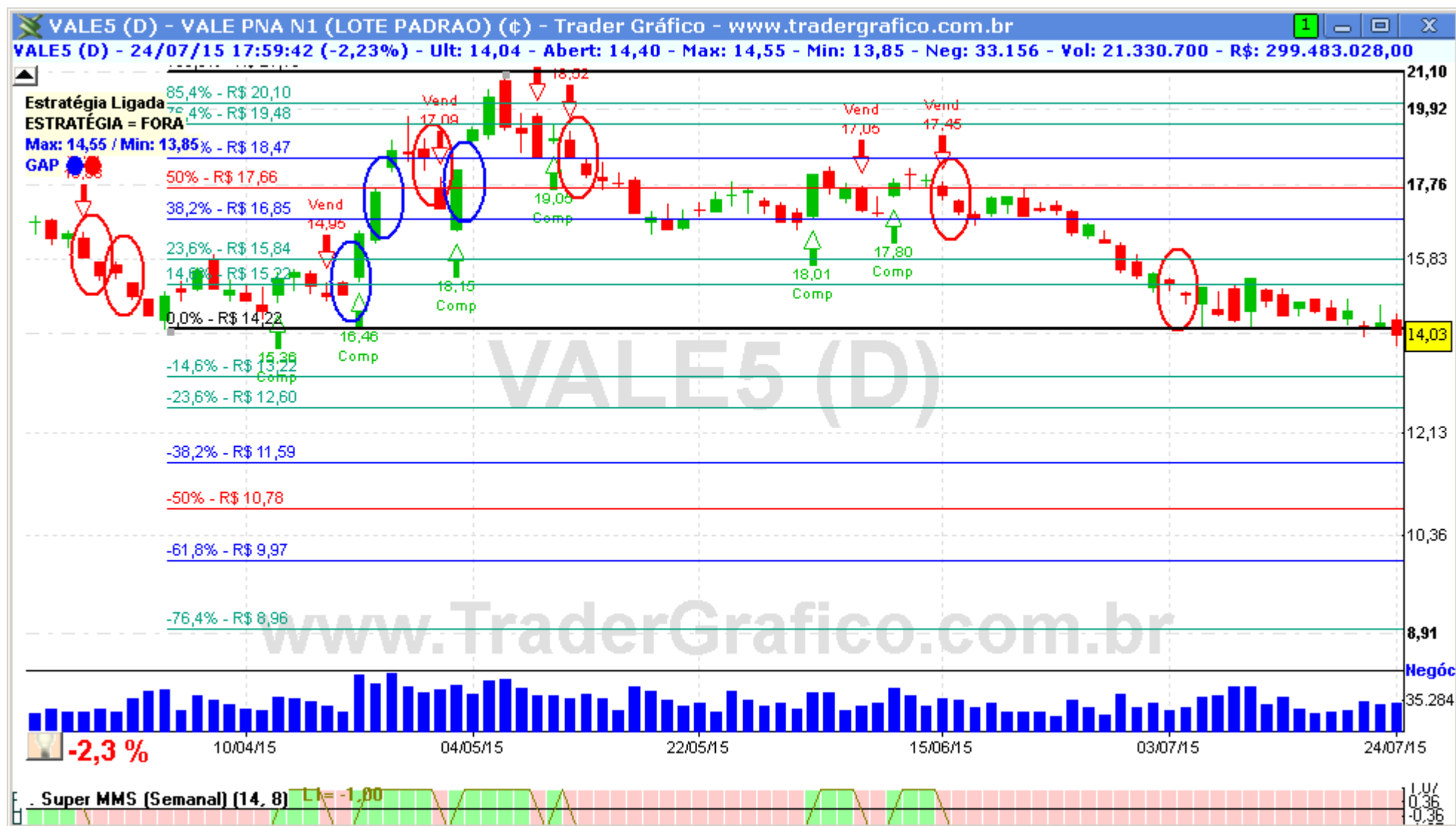

A VALE5 segue apontada para baixo e, se perder os R\$ 13,22, fica muito próxima de atingir os suporte de R\$ 11,59 e R\$ 9,97, também ela entrando na casa de 1 dígito. Mas ela ainda pode se recuperar se fechar acima de R\$ 15,22 nesta semana.

Resistências: R\$ 14,22 / 15,22 / 15,84 / 16,85. Suportes: R\$ 13,22 / 12,60 / 11,59 / 10,78 / 9,97.



O(s) analista(s) de investimento envolvido(s) na elaboração deste relatório declara(m) que as recomendações contidas neste refletem exclusivamente suas opiniões pessoais sobre a companhia e seus valores mobiliários e foram elaboradas de forma independente e autônoma, inclusive em relação ao Trader Gráfico.

Analista Técnico

Carlos Felipe Pinto Martins, CNPI-t
trader@tradergrafico.com.br