

# VALE5 – VALE PNA N1

DIÁRIO – 20/04/2015

Bem-vindos ao relatório semanal de análise técnica de VALE5, ação preferencial de classe A da Vale.

Nossa análise está baseada no estudo Candlesticks – 3 em 1 (do livro “Os Supersinais da Análise Técnica”, Ed. Campus-Elsevier 2010, Carlos Martins) e da análise de fibonacci com linhas de tendência.



A VALE5 tem uma projeção de baixa até R\$ 12,44 em aberto, mas está claramente acumulando ao redor de R\$ 14,99. Se ela voltar a testar o seu triângulo diário – e entrar novamente nele – suas projeções serão anuladas. Por outro lado, um fechamento abaixo de R\$ 14,22 corrobora a tendência de baixa atual e reforça a projeção de baixa até R\$ 12,44.

Resistências: R\$ 14,99 / 15,59 / 15,96 / 16,57 / 17,06 / 17,54. Suportes: R\$ 14,39 / 14,02 / 13,41 / 12,93 / 12,44 / 12,22.

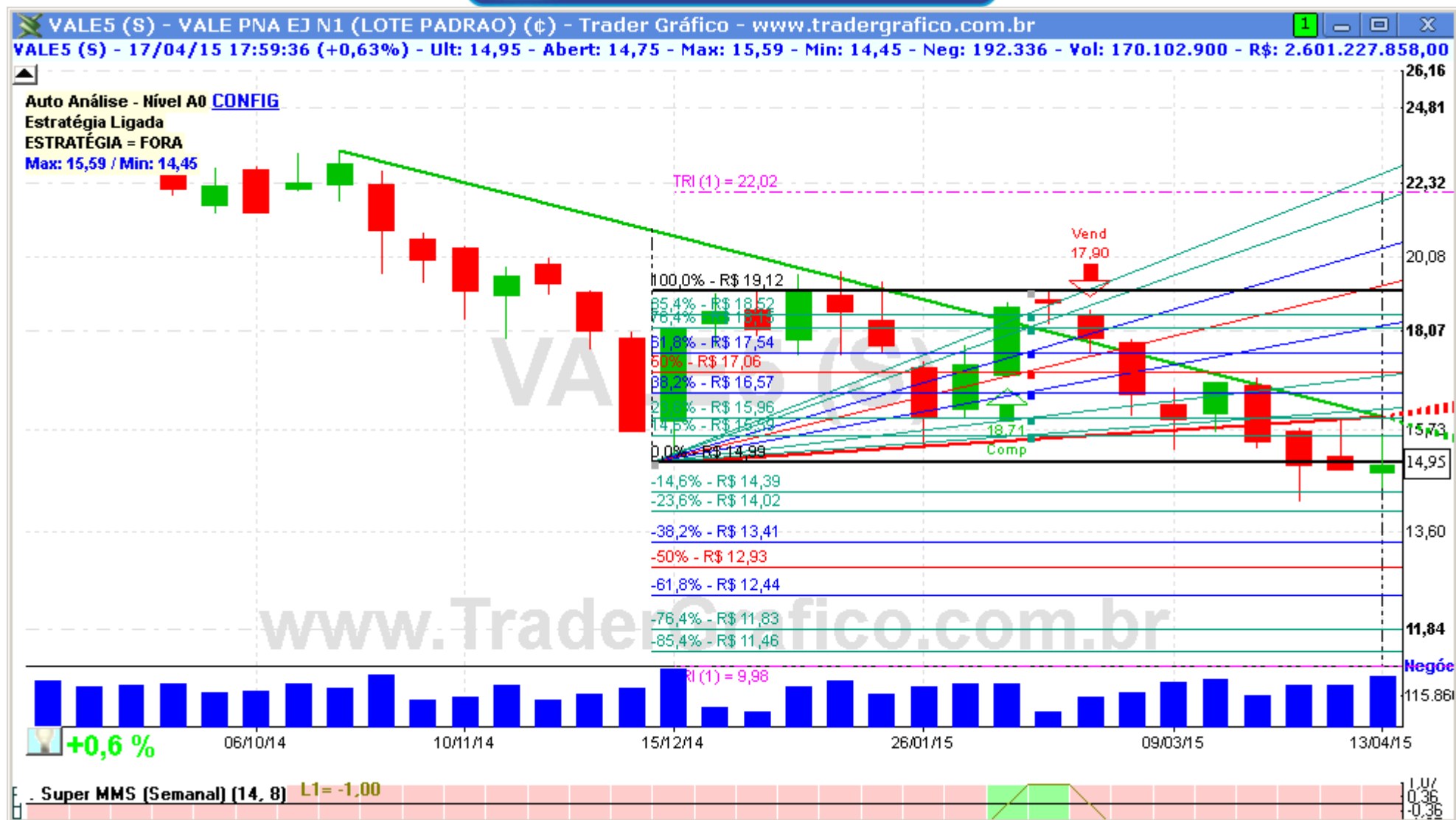

O(s) analista(s) de investimento envolvido(s) na elaboração deste relatório declara(m) que as recomendações contidas neste refletem exclusivamente suas opiniões pessoais sobre a companhia e seus valores mobiliários e foram elaboradas de forma independente e autônoma, inclusive em relação ao Trader Gráfico.

**Analista Técnico**

Carlos Felipe Pinto Martins, CNPI-t  
[trader@tradergrafico.com.br](mailto:trader@tradergrafico.com.br)