

# VALE5 – VALE PNA N1

DIÁRIO – 09/02/2015

Bem-vindos ao relatório semanal de análise técnica de VALE5, ação preferencial de classe A da Vale.

Nossa análise está baseada no estudo Candlesticks – 3 em 1 (do livro “Os Supersinais da Análise Técnica”, Ed. Campus-Elsevier 2010, Carlos Martins) e da análise de fibonacci com linhas de tendência.

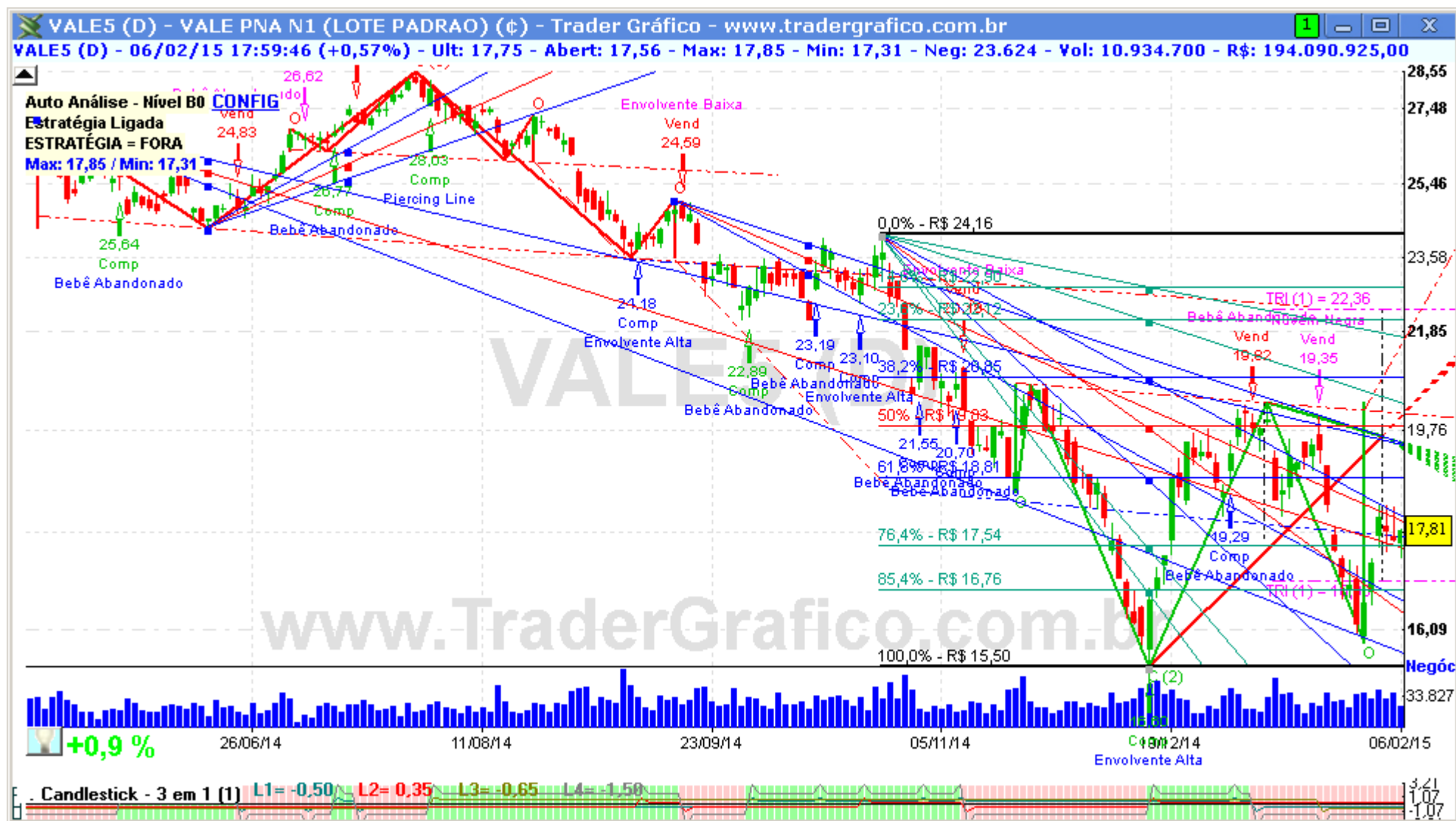

A VALE5 não consegue se livrar das linhas de tendência de baixa, o que vai forçando os seus preços para baixo lentamente. Ela tem forte suporte na região entre R\$ 15,50 e R\$ 16,00, mas se chegar até lá novamente poderá romper os R\$ 15,50 e abrir nova projeção de baixa forte. Ganha força compradora apenas acima de R\$ 18,81.

Resistências: R\$ 18,00 / 18,81 / 19,83 / 20,00 / 20,50 / 20,85 / 21,00 / 22,12. Suportes: 17,54 / 16,76 / 15,94 / 15,50.



O(s) analista(s) de investimento envolvido(s) na elaboração deste relatório declara(m) que as recomendações contidas neste refletem exclusivamente suas opiniões pessoais sobre a companhia e seus valores mobiliários e foram elaboradas de forma independente e autônoma, inclusive em relação ao Trader Gráfico.

**Analista Técnico**

Carlos Felipe Pinto Martins, CNPI-t  
[trader@tradergrafico.com.br](mailto:trader@tradergrafico.com.br)