

VALE5 – VALE PNA N1

DIÁRIO – 01/12/2014

Bem-vindos ao relatório semanal de análise técnica de VALE5, ação preferencial de classe A da Vale.

Nossa análise está baseada no estudo Candlesticks – 3 em 1 (do livro “Os Supersinais da Análise Técnica”, Ed. Campus-Elsevier 2010, Carlos Martins) e da análise de fibonacci com linhas de tendência.

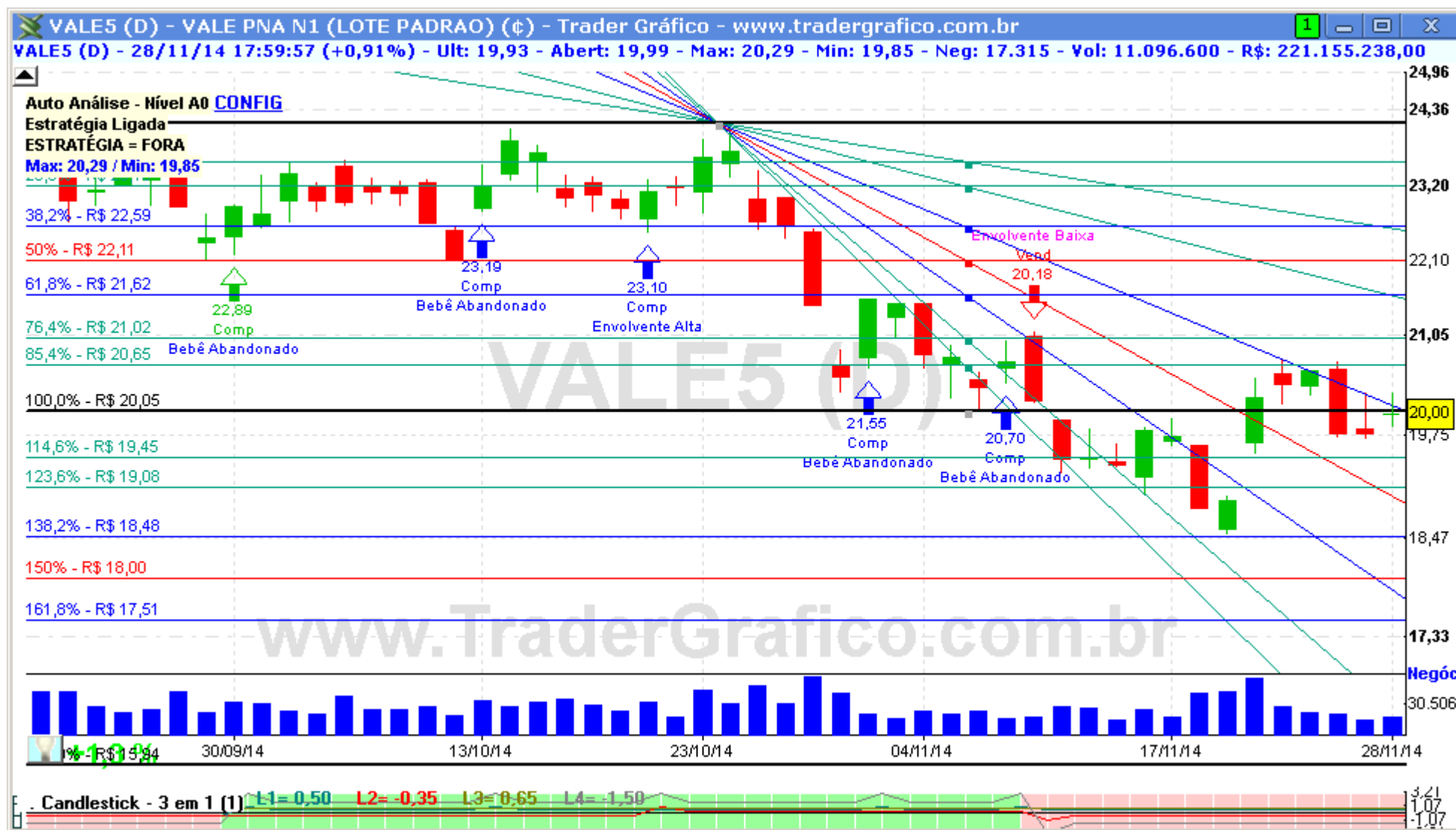

A VALE5 está indefinida em torno de R\$ 20,00. Se ela entrar a semana já acima de R\$ 20,05 poderá tocar em R\$ 21,02 e, talvez, R\$ 21,62. Abaixo, os R\$ 18,48 funcionarão como forte suporte.

Resistências: R\$ 20,05 / 20,65 / 21,02 / 21,62 / 22,11 / 22,59. Suportes: R\$ 19,45 / 19,08 / 18,48 / 18,00 / 17,51.



COMPRA	Objetivo	Stop

VENDA	Objetivo	Stop

O(s) analista(s) de investimento envolvido(s) na elaboração deste relatório declara(m) que as recomendações contidas neste refletem exclusivamente suas opiniões pessoais sobre a companhia e seus valores mobiliários e foram elaboradas de forma independente e autônoma, inclusive em relação ao Trader Gráfico.

Analista Técnico

Carlos Felipe Pinto Martins, CNPI-t
trader@tradergrafico.com.br