

VALE5 – VALE PNA N1

DIÁRIO – 14/07/2014

Bem-vindos ao relatório semanal de análise técnica de VALE5, ação preferencial de classe A da Vale.

Nossa análise está baseada no estudo Candlesticks – 3 em 1 (do livro “Os Supersinais da Análise Técnica”, Ed. Campus-Elsevier 2010, Carlos Martins) e da análise de fibonacci com linhas de tendência.

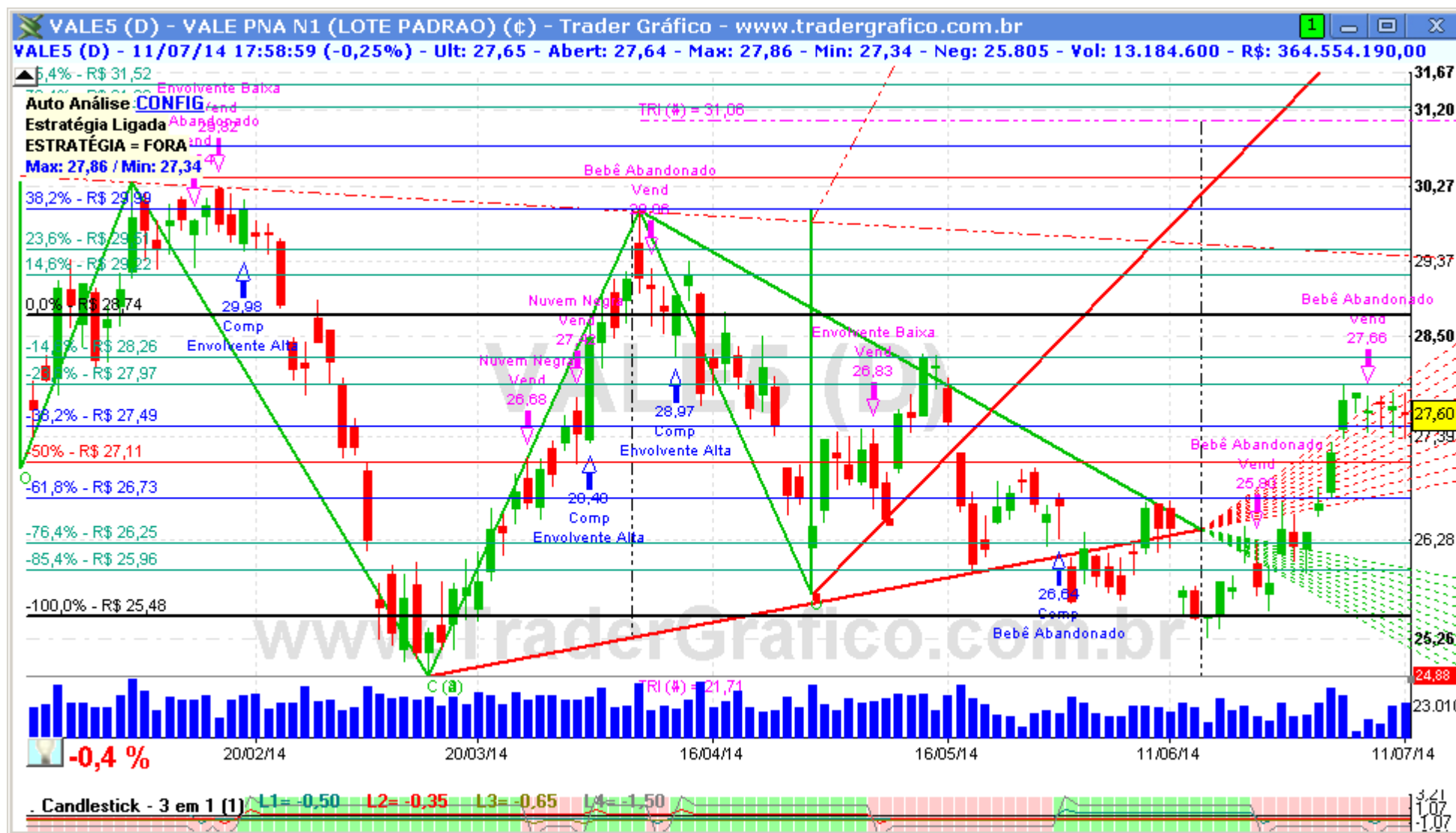

A VALE5 parece perdida no meio dos triângulos diários, mas nas linhas de fibonacci ela está mais coerente. Temos um forte suporte em R\$ 27,49 que, se perdido, abre espaço para a ação se indefinir novamente entre R\$ 25 e 26. Por outro lado, acima dos R\$ 27,97 ela poderá ganhar força compradora e acima de R\$ 28,74 ela voltará a sonhar com a casa dos R\$ 30.

Resistências: R\$ 27,97 / 28,34 / 28,83 / 29,14. Suportes: R\$ 27,49 / 26,73 / 26,25 / 25,96 / 25,48 / 24,88.



| COMPRA | Objetivo | Stop |
|--------|----------|------|
| | | |
| | | |

| VENDA | Objetivo | Stop |
|-------|----------|------|
| | | |
| | | |

O(s) analista(s) de investimento envolvido(s) na elaboração deste relatório declara(m) que as recomendações contidas neste refletem exclusivamente suas opiniões pessoais sobre a companhia e seus valores mobiliários e foram elaboradas de forma independente e autônoma, inclusive em relação ao Trader Gráfico.

Analista Técnico

Carlos Felipe Pinto Martins, CNPI-t
trader@tradergrafico.com.br