

VALE5 – VALE PNA N1

DIÁRIO – 02/06/2014

Bem-vindos ao relatório semanal de análise técnica de VALE5, ação preferencial de classe A da Vale.

Nossa análise está baseada no estudo Candlesticks – 3 em 1 (do livro “Os Supersinais da Análise Técnica”, Ed. Campus-Elsevier 2010, Carlos Martins) e da análise de fibonacci com linhas de tendência.

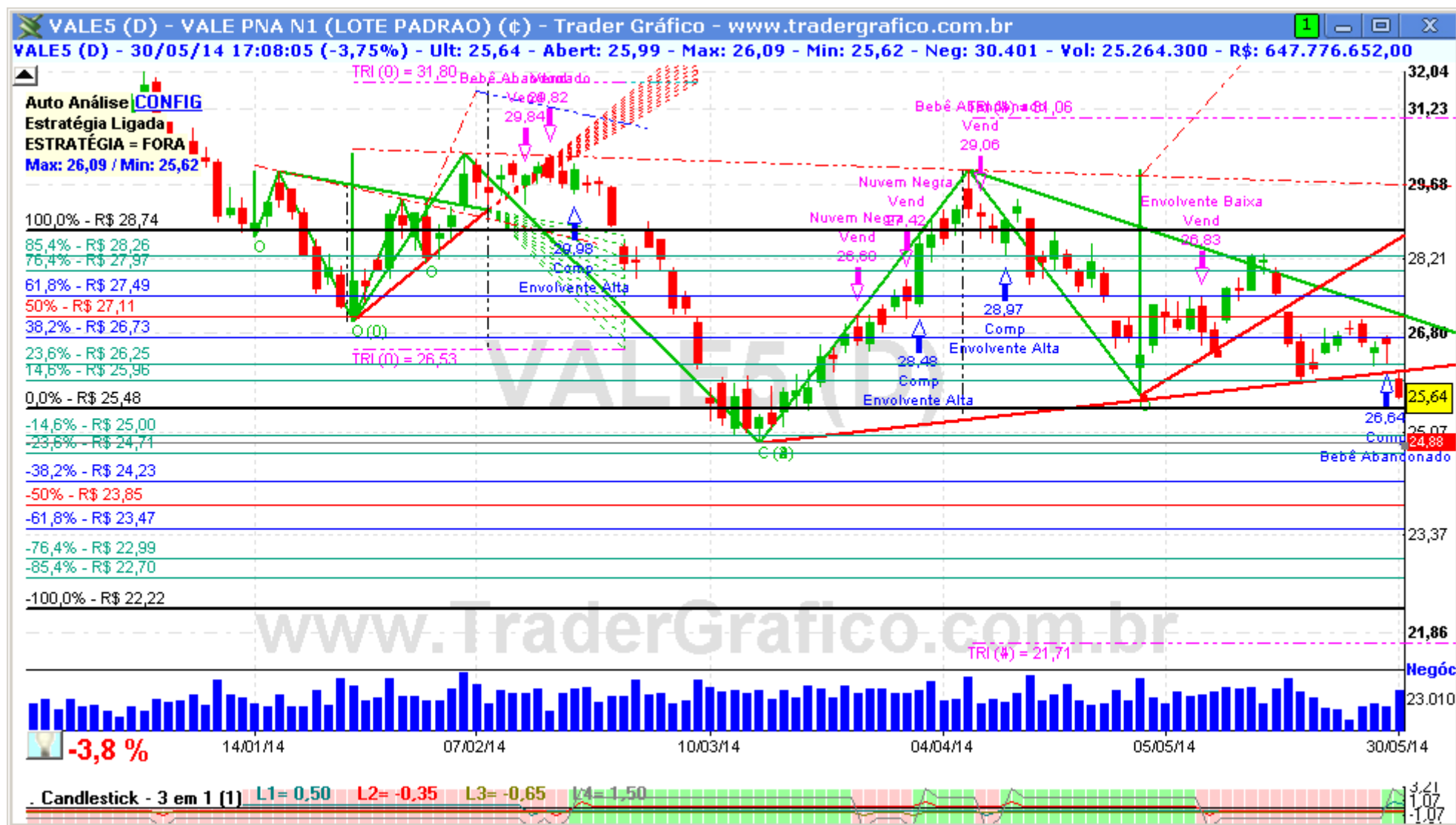

A VALE5 por enquanto confirmando o viés de baixa e rompendo o último triângulo diário para baixo, que estende a projeção de baixa até R\$ 21,71. A resistência agora fica nos R\$ 26,25 e o desmonte da baixa só ocorre se subir acima de R\$ 27,50.

Resistências: R\$ 25,96 / 26,25 / 26,73 / 27,49 / 28,34 / 28,83 / 29,14 / 29,63 / 30,00. Suportes: R\$ 25,48 / 24,88 / 24,23 / 23,69 / 23,47 / 22,22 / 21,71.



COMPRA	Objetivo	Stop

VENDA	Objetivo	Stop

O(s) analista(s) de investimento envolvido(s) na elaboração deste relatório declara(m) que as recomendações contidas neste refletem exclusivamente suas opiniões pessoais sobre a companhia e seus valores mobiliários e foram elaboradas de forma independente e autônoma, inclusive em relação ao Trader Gráfico.

Analista Técnico

Carlos Felipe Pinto Martins, CNPI-t
trader@tradergrafico.com.br