

VALE5 – VALE PNA N1

DIÁRIO – 14/04/2014

Bem-vindos ao relatório semanal de análise técnica de VALE5, ação preferencial de classe A da Vale.

Nossa análise está baseada no estudo Candlesticks – 3 em 1 (do livro “Os Supersinais da Análise Técnica”, Ed. Campus-Elsevier 2010, Carlos Martins) e da análise de fibonacci com linhas de tendência.



A VALE5 deixou uma projeção de R\$ 30,99 para trás com uma máxima de R\$ 30,89, ou seja, ainda não bateu e segue em aberto. A figura Ombro-Cabeça-Ombro Invertido (OCOI) em formação no gráfico diário vai depender muito dos próximos dias, caso a cotação caia abaixo de R\$ 29,00 é provável que um novo fundo na região de R\$ 27,00 seja formado, caso contrário ela pode romper para cima os R\$ 31,00 e abrir projeção de alta até R\$ 36,00.

Resistências: R\$ 30,00 / 30,89 / 30,99 / 31,15 / 31,79 / 33,26 / 34,00. Suportes: R\$ 29,63 / 29,14 / 28,83 / 28,34 / 27,55.

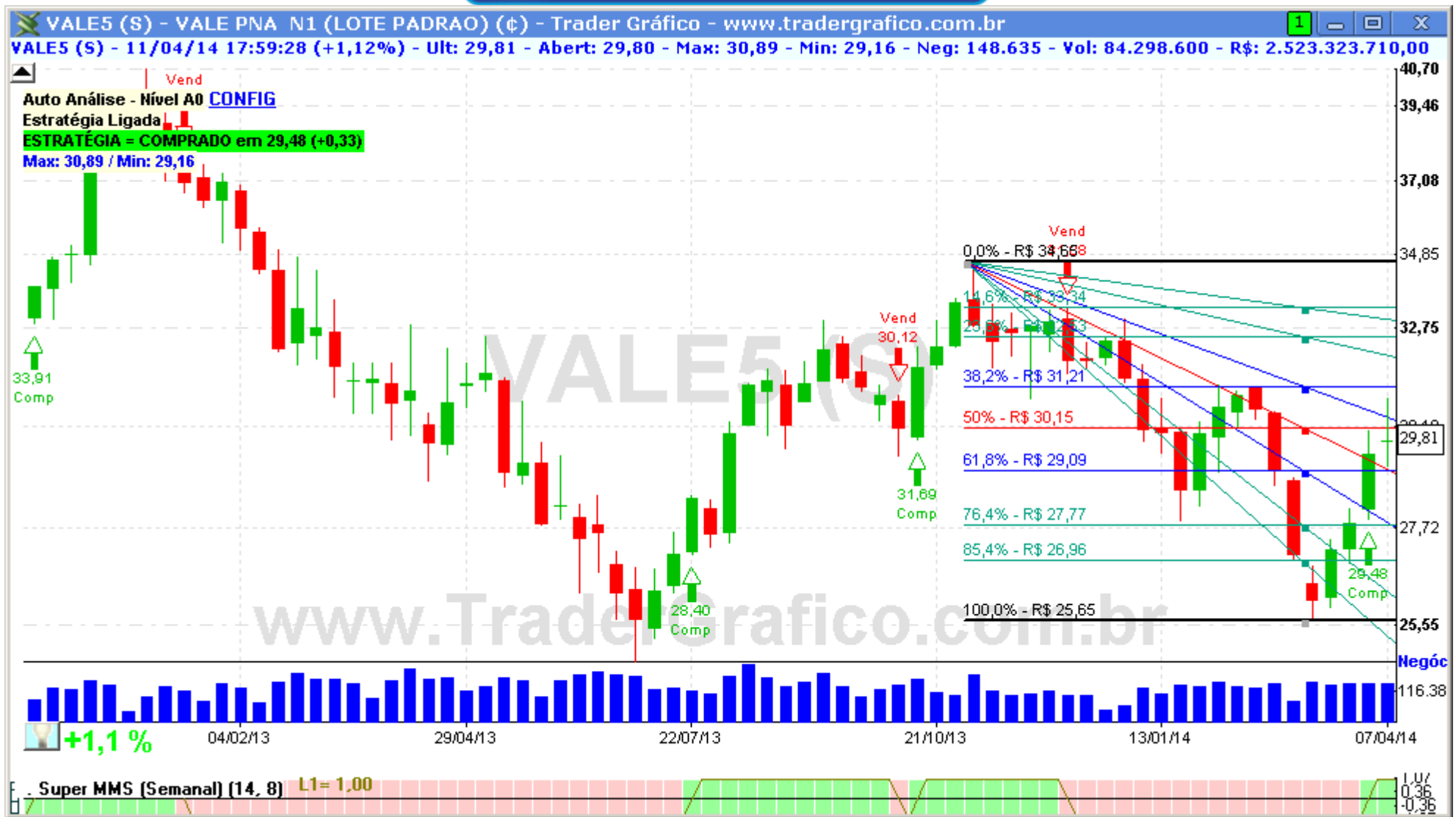

COMPRA	Objetivo	Stop

VENDA	Objetivo	Stop

O(s) analista(s) de investimento envolvido(s) na elaboração deste relatório declara(m) que as recomendações contidas neste refletem exclusivamente suas opiniões pessoais sobre a companhia e seus valores mobiliários e foram elaboradas de forma independente e autônoma, inclusive em relação ao Trader Gráfico.

Analista Técnico

Carlos Felipe Pinto Martins, CNPI-t
trader@tradergrafico.com.br