

# VALE5 – VALE PNA N1

DIÁRIO – 20/01/2014

Bem-vindos ao relatório semanal de análise técnica de VALE5, ação preferencial de classe A da Vale.

Nossa análise está baseada no estudo Candlesticks – 3 em 1 (do livro “Os Supersinais da Análise Técnica”, Ed. Campus-Elsevier 2010, Carlos Martins) e da análise de fibonacci com linhas de tendência.



A VALE5 segue com dificuldade para romper o suporte de R\$ 29,63 (embora tenha feito mínima em R\$ 29,52 na semana passada) por causa de formações casadas nos gráficos diário e semanal, este último conta com uma área densa de triângulo exatamente no suporte (e mínima) do gráfico diário em R\$ 29,42. É importante acompanhar os fechamentos diários dessa nova semana para esperar a perda dos R\$ 29,63 / 29,42, o que abrirá a projeção de queda até R\$ 27,55.

Resistências: R\$ 30,12 / 30,42 / 30,91 / 31,50 / **31,71** / 32,50 / 32,99 / 33,48 / 34,27 / 35,07 / 36,35 / 40,00 / 42,26. Suportes: R\$ 29,63 / 28,35 / 27,55.

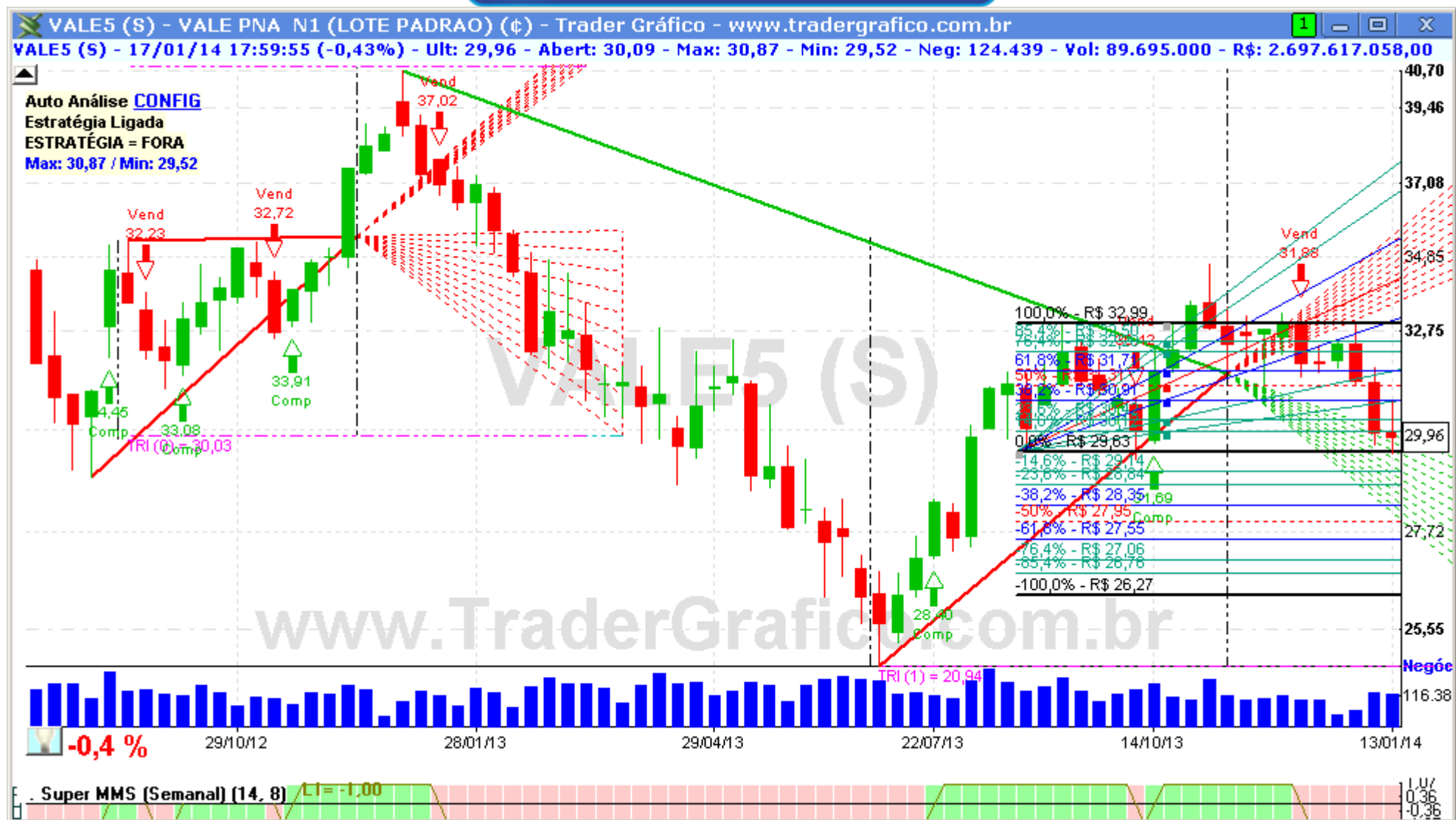

COMPRA	Objetivo	Stop

VENDA	Objetivo	Stop

O(s) analista(s) de investimento envolvido(s) na elaboração deste relatório declara(m) que as recomendações contidas neste refletem exclusivamente suas opiniões pessoais sobre a companhia e seus valores mobiliários e foram elaboradas de forma independente e autônoma, inclusive em relação ao Trader Gráfico.

**Analista Técnico**

Carlos Felipe Pinto Martins, CNPI-t  
[trader@tradergrafico.com.br](mailto:trader@tradergrafico.com.br)