

# VALE5 – VALE PNA N1

DIÁRIO – 23/12/2013

Bem-vindos ao relatório semanal de análise técnica de VALE5, ação preferencial de classe A da Vale.

Nossa análise está baseada no estudo Candlesticks – 3 em 1 (do livro “Os Supersinais da Análise Técnica”, Ed. Campus-Elsevier 2010, Carlos Martins) e da análise de fibonacci com linhas de tendência.

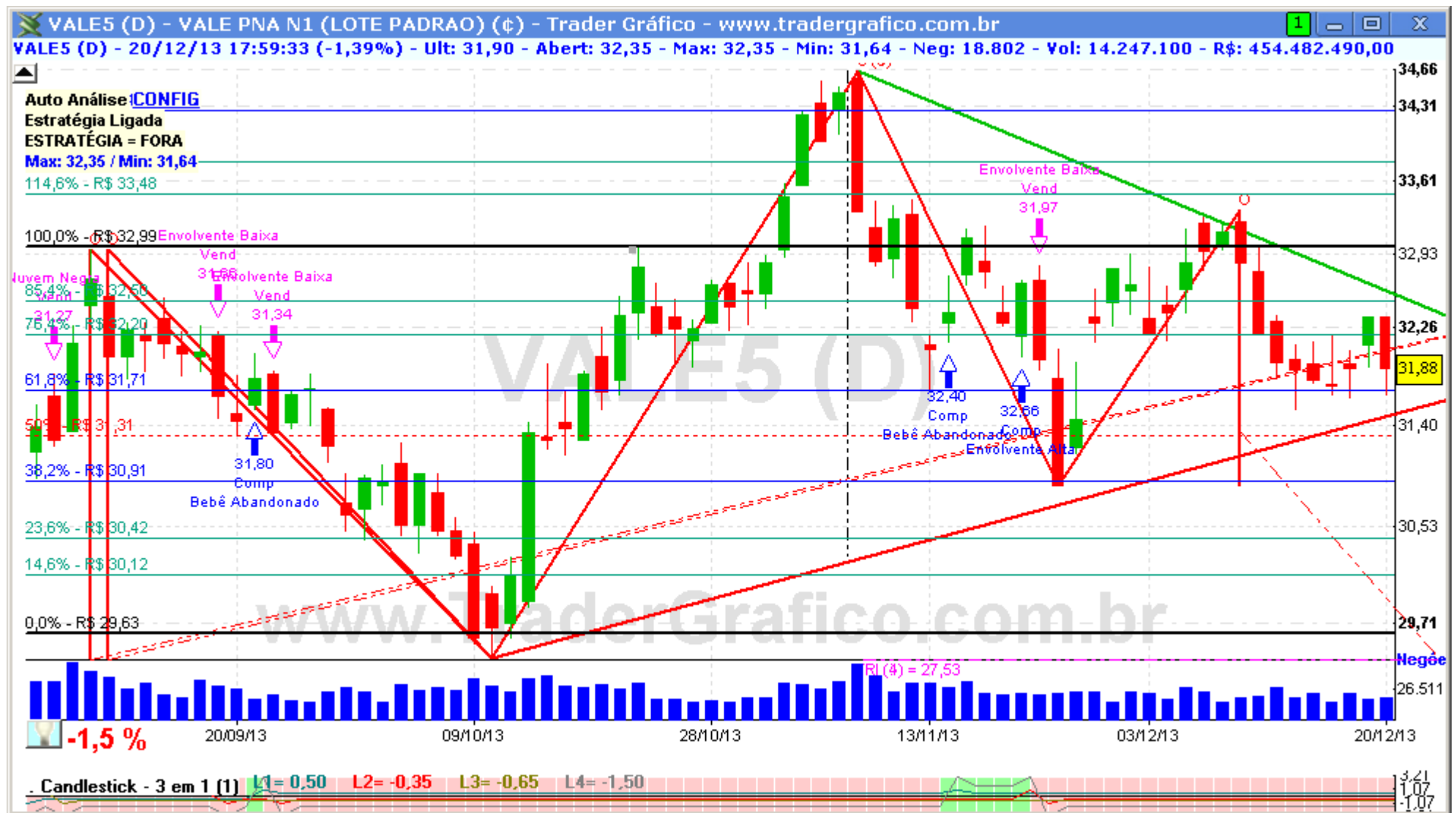

A VALE5 ficou “de lado” até criar um novo triângulo. Parada bem no meio de um triângulo simétrico no limite da área de rompimento, ela vai esconder o jogo até o final. Acima de R\$ 32,50 assume viés de alta e abaixo de R\$ 31,50 viés de baixa, mas apenas nesta semana, pois daqui a algumas barras ela chega ao vértice do triângulo, onde teremos um sinal duvidoso e outra indefinição.

Resistências: R\$ 32,50 / 32,99 / 33,48 / 34,27 / 35,07 / 36,35 / 40,00 / 42,26. Suportes: R\$ 31,71 / 31,50 / 30,91 / 30,42 / 30,12 / 29,63.



COMPRA	Objetivo	Stop

VENDA	Objetivo	Stop

O(s) analista(s) de investimento envolvido(s) na elaboração deste relatório declara(m) que as recomendações contidas neste refletem exclusivamente suas opiniões pessoais sobre a companhia e seus valores mobiliários e foram elaboradas de forma independente e autônoma, inclusive em relação ao Trader Gráfico.

**Analista Técnico**

Carlos Felipe Pinto Martins, CNPI-t  
[trader@tradergrafico.com.br](mailto:trader@tradergrafico.com.br)