

# VALE5 – VALE PNA N1

DIÁRIO – 14/10/2013

Bem-vindos ao relatório semanal de análise técnica de VALE5, ação preferencial de classe A da Vale.

Nossa análise está baseada no estudo Candlesticks – 3 em 1 (do livro “Os Supersinais da Análise Técnica”, Ed. Campus-Elsevier 2010, Carlos Martins) e da análise de fibonacci com linhas de tendência.

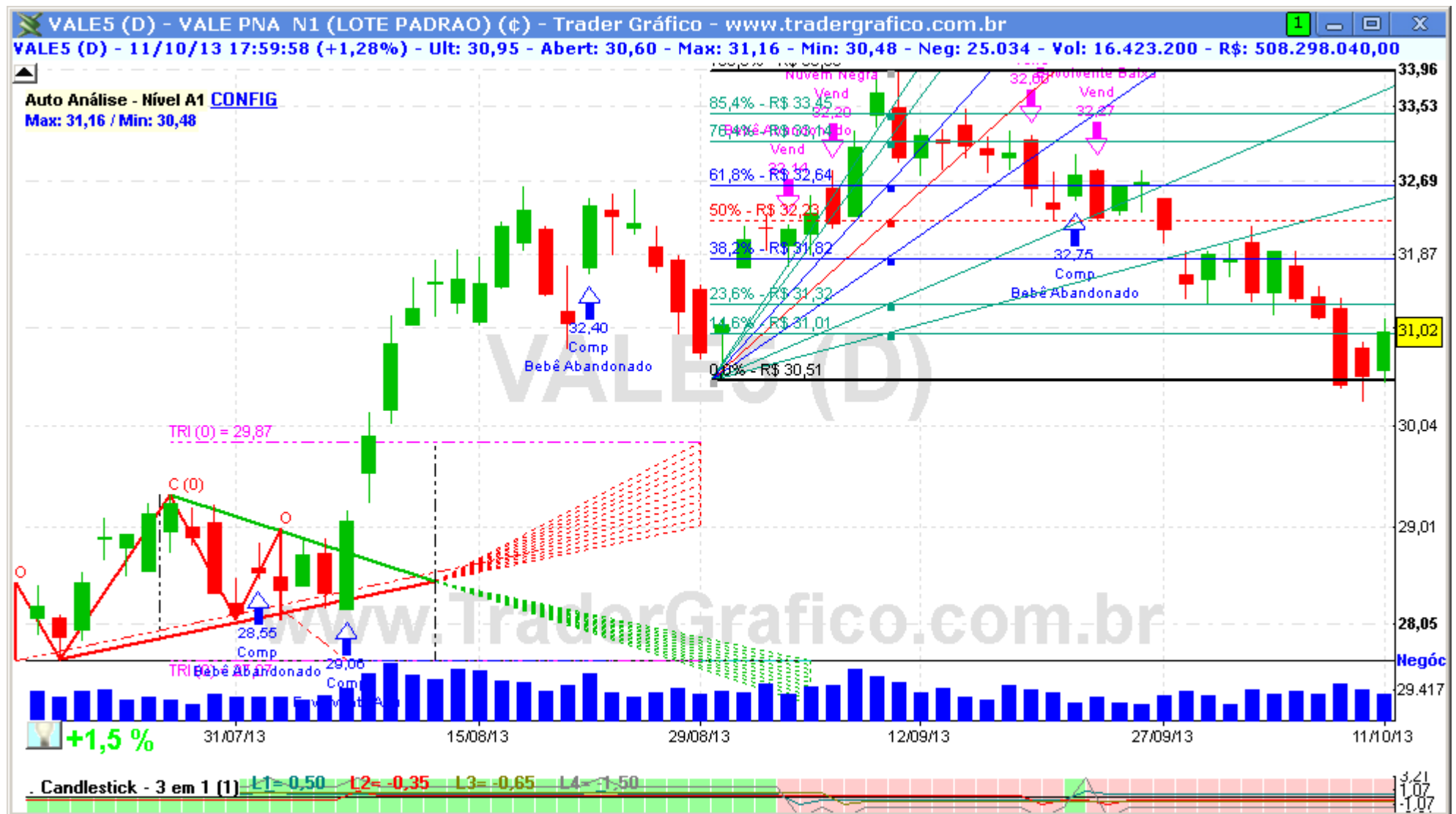

A VALE5 perdeu os R\$ 31,01 durante a semana e, embora tenha recuperado isso na sexta-feira, deixou um sinal de fraqueza aberto. Seu gráfico semanal também mostra sinais de fraqueza e seu apoio agora está no suporte de R\$ 30,51, já desenhando um possível rompimento deste valor para os próximos pregões. Para descartarmos todo esse pessimismo o ativo precisa superar os R\$ 32,60.

Resistências: R\$ 32,00 / 32,60 / 33,00 / 33,55 / 36,06 / 37,61 / 39,91 / 40,12. Suportes: R\$ 31,01 / 30,51 / 29,86 / 29,50.



COMPRA	Objetivo	Stop

VENDA	Objetivo	Stop

O(s) analista(s) de investimento envolvido(s) na elaboração deste relatório declara(m) que as recomendações contidas neste refletem exclusivamente suas opiniões pessoais sobre a companhia e seus valores mobiliários e foram elaboradas de forma independente e autônoma, inclusive em relação ao Trader Gráfico.

**Analista Técnico**

Carlos Felipe Pinto Martins, CNPI-t  
[trader@tradergrafico.com.br](mailto:trader@tradergrafico.com.br)