

VALE5 – VALE PNA N1

DIÁRIO – 02/09/2013

Bem-vindos ao relatório semanal de análise técnica de VALE5, ação preferencial de classe A da Vale.

Nossa análise está baseada no estudo Candlesticks – 3 em 1 (do livro “Os Supersinais da Análise Técnica”, Ed. Campus-Elsevier 2010, Carlos Martins) e da análise de fibonacci com linhas de tendência.



A VALE5 assumiu a nossa projeção mais realista e realizou a correção de preços até os R\$ 31,04, fechando a semana em R\$ 31,10. Ela está na borda de uma correção maior e se tivermos novos fechamentos diários abaixo dos R\$ 31,00 o papel poderá abrir projeção até R\$ 29,50. A região de indefinição fica entre R\$ 31,00 e R\$ 32,00 e sinais otimistas aparecerão apenas acima R\$ 32,59.

Resistências: R\$ 32,00 / 32,59 / 33,00 / 33,55 / 36,06. Suportes: R\$ 31,04 / 30,27 / 29,86 / 29,50.

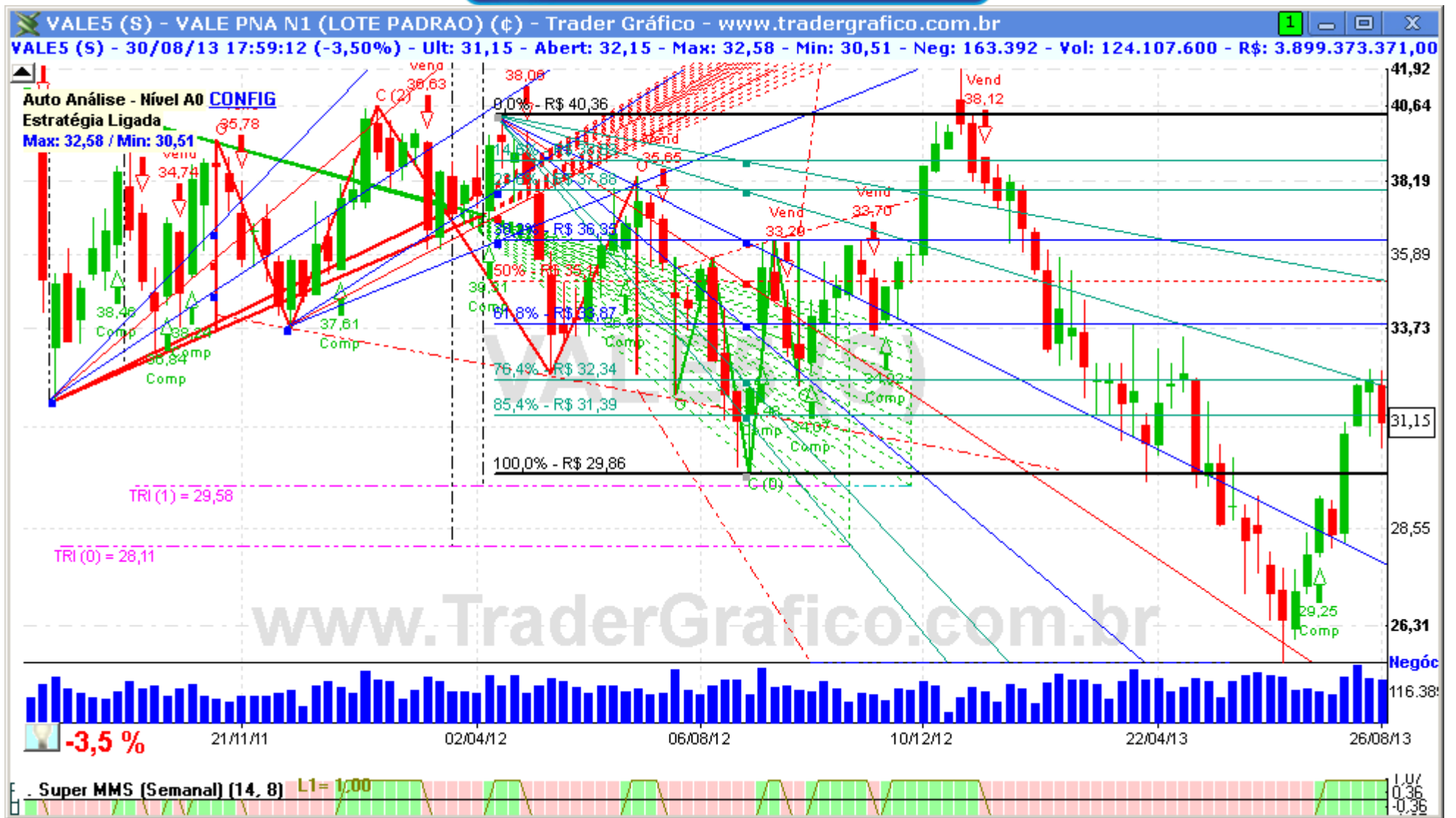

COMPRA	Objetivo	Stop

VENDA	Objetivo	Stop

O(s) analista(s) de investimento envolvido(s) na elaboração deste relatório declara(m) que as recomendações contidas neste refletem exclusivamente suas opiniões pessoais sobre a companhia e seus valores mobiliários e foram elaboradas de forma independente e autônoma, inclusive em relação ao Trader Gráfico.

Analista Técnico
 Carlos Felipe Pinto Martins, CNPI-t
trader@tradergrafico.com.br