

VALE5 – VALE PNA N1

DIÁRIO – 19/08/2013

Bem-vindos ao relatório semanal de análise técnica de VALE5, ação preferencial de classe A da Vale.

Nossa análise está baseada no estudo Candlesticks – 3 em 1 (do livro “Os Supersinais da Análise Técnica”, Ed. Campus-Elsevier 2010, Carlos Martins) e da análise de fibonacci com linhas de tendência.



A VALE5 já passou a maioria das resistências e está muito próxima dos R\$ 33,00 da nossa projeção, ou seja, no final do sinal de compra. Seu suporte está em R\$ 31,04 e a região entre R\$ 33,00 e R\$ 33,55 é de muito forte resistência e deve ser respeitada.

Resistências: R\$ 31,04 / 32,00 / 32,59 / 33,00 / 33,55 / 36,06. Suportes: R\$ 30,27 / 29,86 / 29,50 / 25,54 / 27,48 / 26,99 / 25,85 / 24,48 / 23,37.

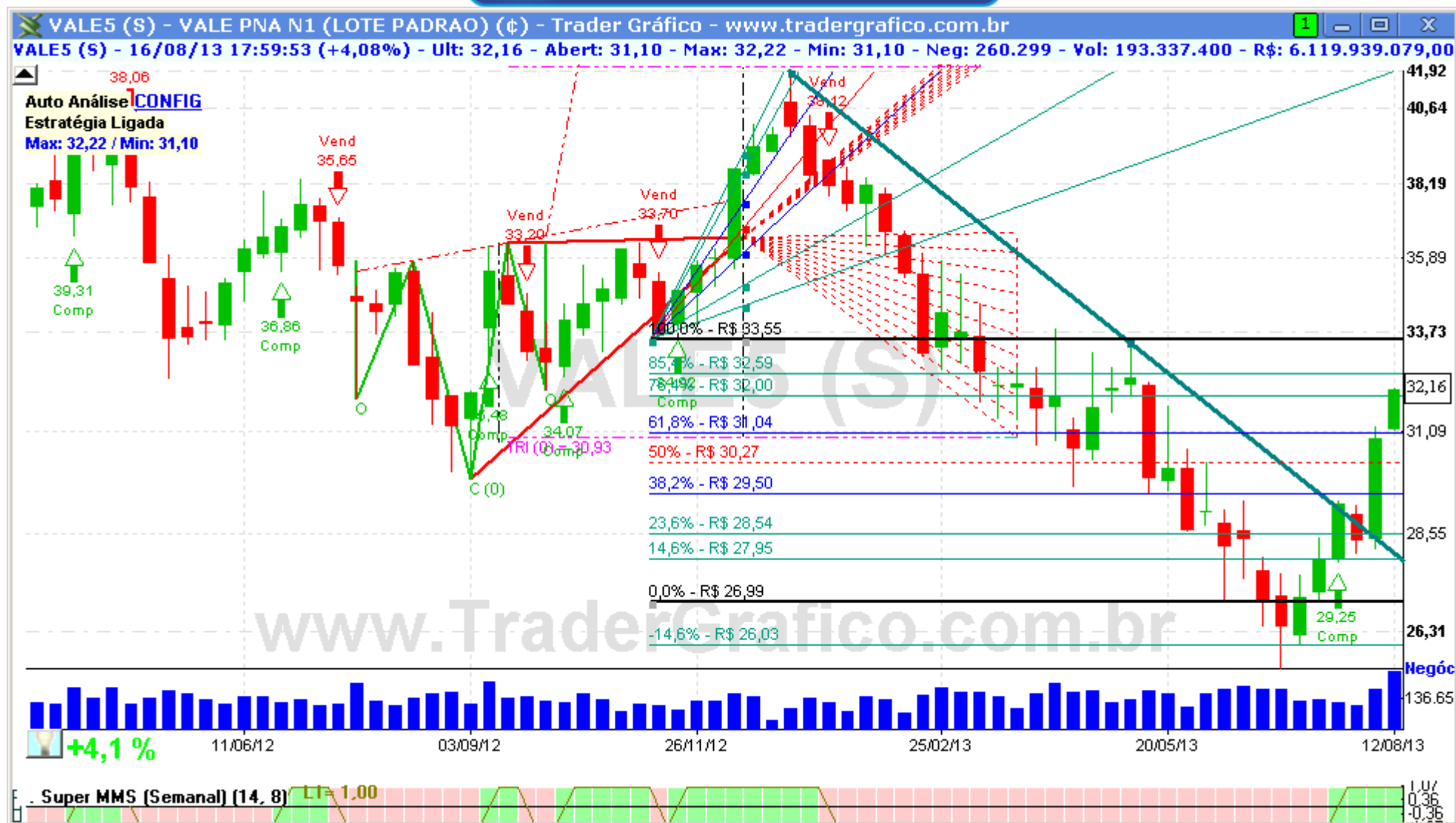

COMPRA	Objetivo	Stop

VENDA	Objetivo	Stop

O(s) analista(s) de investimento envolvido(s) na elaboração deste relatório declara(m) que as recomendações contidas neste refletem exclusivamente suas opiniões pessoais sobre a companhia e seus valores mobiliários e foram elaboradas de forma independente e autônoma, inclusive em relação ao Trader Gráfico.

Analista Técnico

Carlos Felipe Pinto Martins, CNPI-t
trader@tradergrafico.com.br