

VALE5 – VALE PNA N1

DIÁRIO – 15/07/2013

Bem-vindos ao relatório semanal de análise técnica de VALE5, ação preferencial de classe A da Vale.

Nossa análise está baseada no estudo Candlesticks – 3 em 1 (do livro “Os Supersinais da Análise Técnica”, Ed. Campus-Elsevier 2010, Carlos Martins) e da análise de fibonacci com linhas de tendência.



A VALE5 acima de R\$ 26,99 interrompe o viés de baixa e pode até subir até os R\$ 29,50. Mas só acima deste último é que teremos uma reversão do sinal vendido, agora ela está oficialmente indefinida. Se ela fechar o GAP de baixa nos R\$ 26,70 ela voltará a indicar viés de baixa.

Resistências: R\$ 27,48 / 28,53 / 29,49 / 29,86 / 30,27 / 31,04 / 32,00 / 32,59 / 33,55 / 36,06. Suportes: R\$ 26,99 / 25,85 / 24,48 / 23,37.

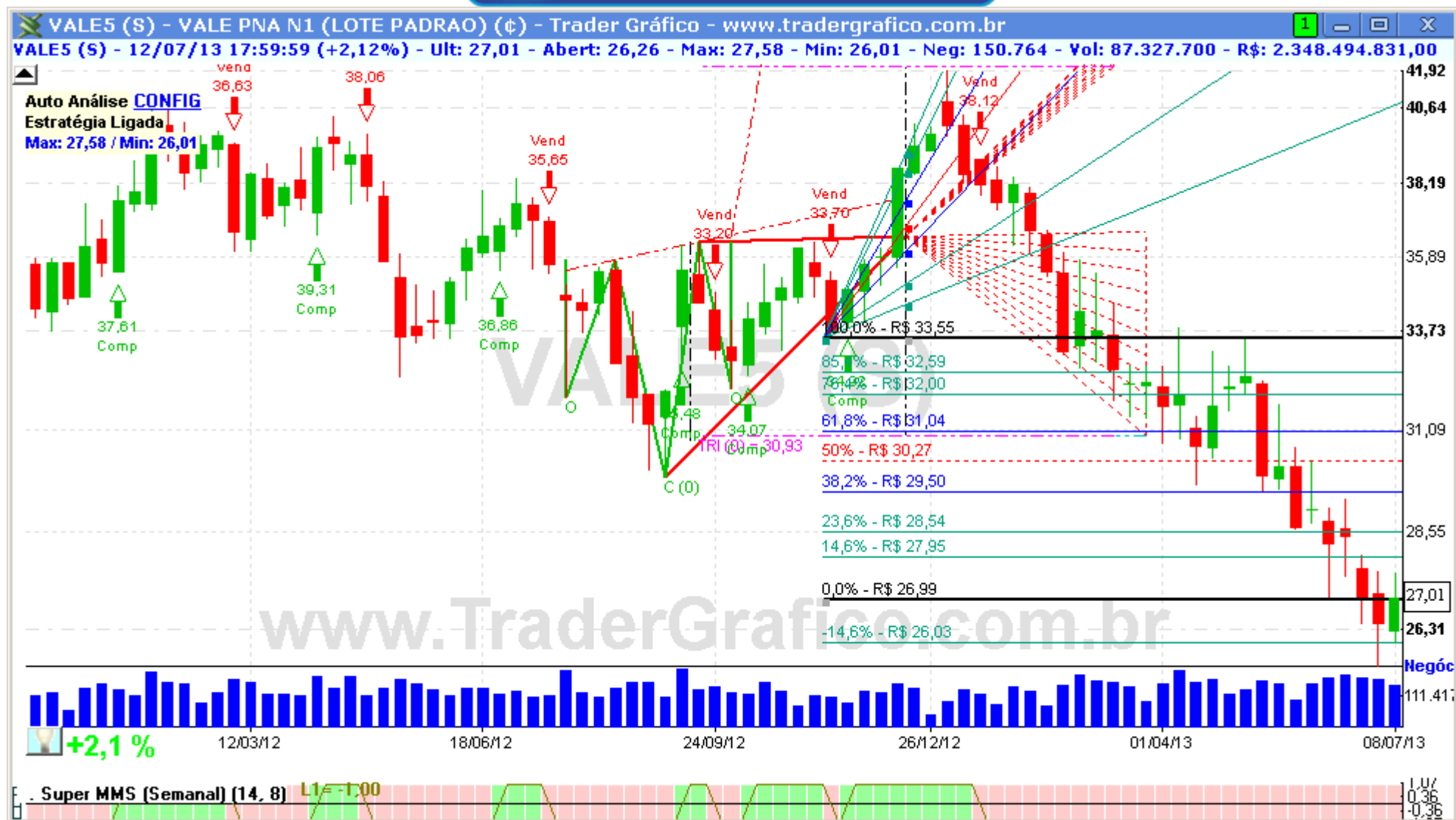

| COMPRA | Objetivo | Stop |
|--------|----------|------|
| | | |
| | | |

| VENDA | Objetivo | Stop |
|-------|----------|------|
| | | |
| | | |

O(s) analista(s) de investimento envolvido(s) na elaboração deste relatório declara(m) que as recomendações contidas neste refletem exclusivamente suas opiniões pessoais sobre a companhia e seus valores mobiliários e foram elaboradas de forma independente e autônoma, inclusive em relação ao Trader Gráfico.

Analista Técnico

Carlos Felipe Pinto Martins, CNPI-t
trader@tradergrafico.com.br