

VALE5 – VALE PNA N1

DIÁRIO – 15/04/2013

Bem-vindos ao relatório semanal de análise técnica de VALE5, ação preferencial de classe A da Vale.

Nossa análise está baseada no estudo Candlesticks – 3 em 1 (do livro “Os Supersinais da Análise Técnica”, Ed. Campus-Elsevier 2010, Carlos Martins) e da análise de fibonacci com linhas de tendência.

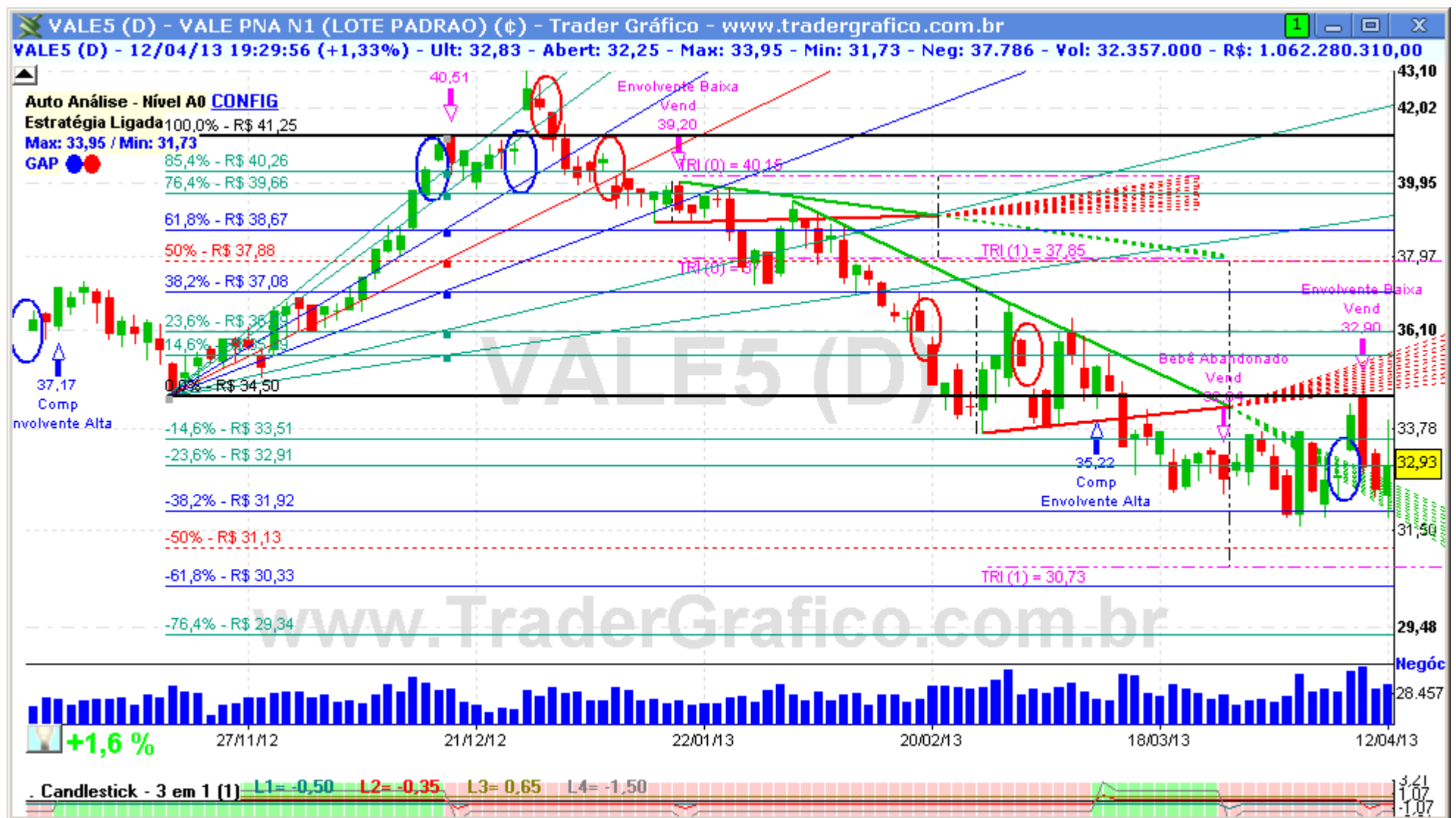

A VALE5 saiu da projeção de baixa do seu triângulo diário e entrou na área intra-projeções. Sua volatilidade aumentou muito nessa nova região, pois pela primeira vez em 2013 ela rompeu a linha de tendência de baixa que vinha limitando suas cotações desde a Ilha de Reversão que vimos em 02/Janeiro. Com isso a probabilidade de a tendência de baixa causada por aquela ilha estar chegando ao fim é considerável, mas ela pode ser retomada caso o papel volte a fechar abaixo de 31,92. Na região atual os R\$ 34,50 são uma resistência forte, que precisa ser superada antes de falarmos em tendência de alta.

Resistências: R\$ 33,51 / 34,50 / 35,43 / 35,96 / 36,82 / 37,00 / 38,21 / 39,50 / 40,50 / 42,00. Suportes: R\$ 32,91 / 32,29 / 31,92 / 31,13 / 30,73 / 30,33.

Relatório liberado em 15/04/2013 no endereço <http://www.unibroker.com.br>, menu Relatórios > Vale.

Página 1 de 2



COMPRA	Objetivo	Stop

VENDA	Objetivo	Stop

O(s) analista(s) de investimento envolvido(s) na elaboração deste relatório declara(m) que as recomendações contidas neste refletem exclusivamente suas opiniões pessoais sobre a companhia e seus valores mobiliários e foram elaboradas de forma independente e autônoma, inclusive em relação ao Trader Gráfico.

Analista Técnico

Carlos Felipe Pinto Martins, CNPI-t
trader@tradergrafico.com.br