

# VALE5 – VALE PNA N1

DIÁRIO – 01/04/2013

Bem-vindos ao relatório semanal de análise técnica de VALE5, ação preferencial de classe A da Vale.

Nossa análise está baseada no estudo Candlesticks – 3 em 1 (do livro “Os Supersinais da Análise Técnica”, Ed. Campus-Elsevier 2010, Carlos Martins) e da análise de fibonacci com linhas de tendência.

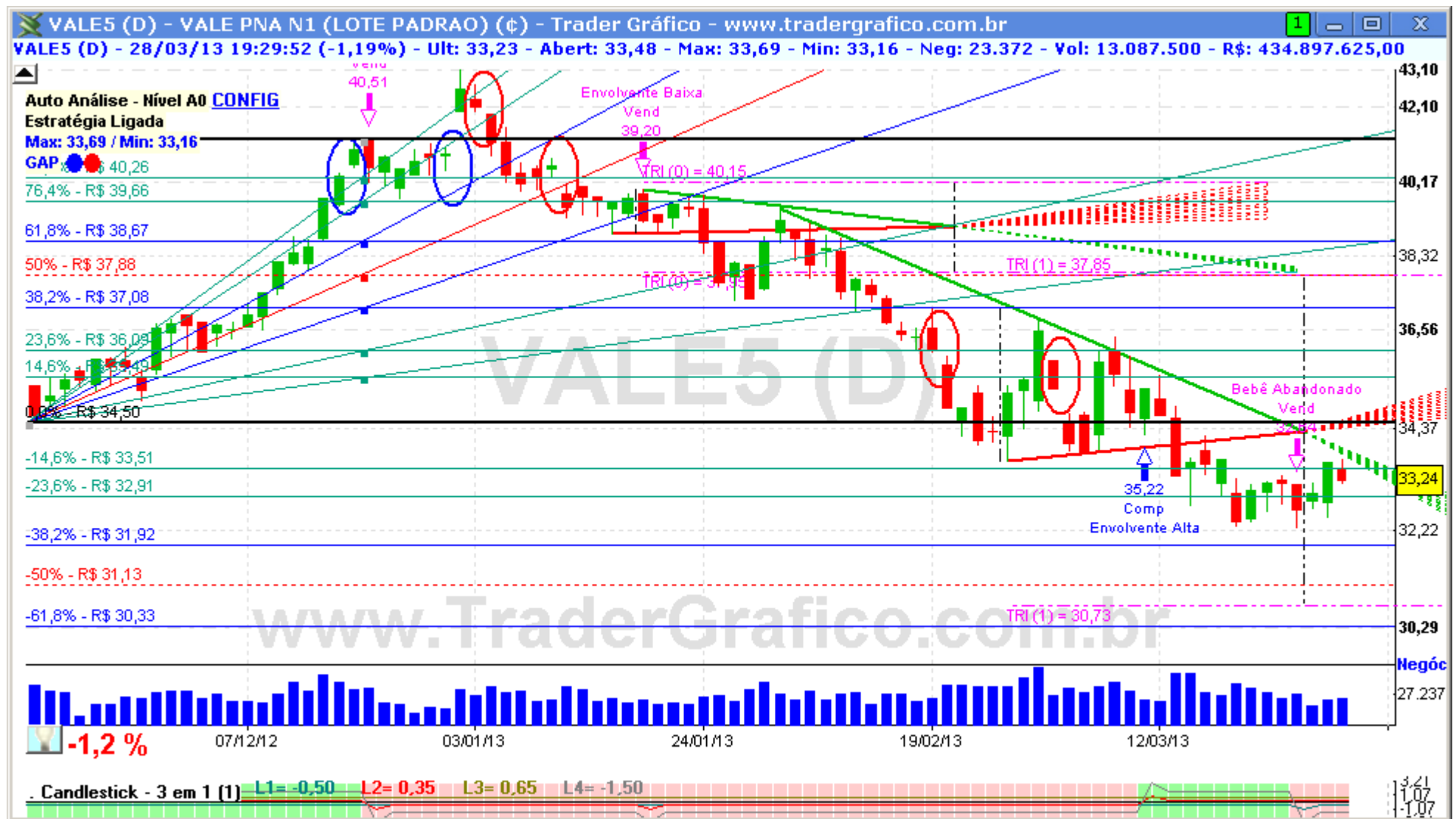

A VALE5 fez uma mínima mais baixa na última semana, atingindo exatamente os R\$ 32,29 do seu suporte semanal. Como ela ainda estava presa à área densa do triângulo semanal, logo vimos uma pequena correção que não chegou nem a tocar na área densa do seu triângulo diário. Temos agora cenário “livre” no semanal para subir ou cair, e viés nítido de baixa no gráfico diário. Baixa esta que será confirmada com a perda dos R\$ 32,29, abrindo caminho para as projeções de R\$ 30,73 / 30,33. Para cima o ponto mais forte ainda segue sendo a resistência de R\$ 34,50.

Resistências: R\$ 33,51 / 34,50 / 35,43 / 35,96 / 36,82 / 37,00 / 38,21 / 39,50 / 42,00. Suportes: R\$ 32,91 / 32,29 / 31,92 / 31,13 / 30,73 / 30,33.



COMPRA	Objetivo	Stop

VENDA	Objetivo	Stop

O(s) analista(s) de investimento envolvido(s) na elaboração deste relatório declara(m) que as recomendações contidas neste refletem exclusivamente suas opiniões pessoais sobre a companhia e seus valores mobiliários e foram elaboradas de forma independente e autônoma, inclusive em relação ao Trader Gráfico.

**Analista Técnico**

Carlos Felipe Pinto Martins, CNPI-t  
[trader@tradergrafico.com.br](mailto:trader@tradergrafico.com.br)