

VALE5 – VALE PNA N1

DIÁRIO – 04/06/2012

Bem-vindos ao relatório semanal de análise técnica de VALE5, ação preferencial de classe A da Vale.

Nossa análise está baseada no estudo Candlesticks – 3 em 1 (do livro “Os Supersinais da Análise Técnica”, Ed. Campus-Elsevier 2010, Carlos Martins) e da análise de fibonacci com linhas de tendência.

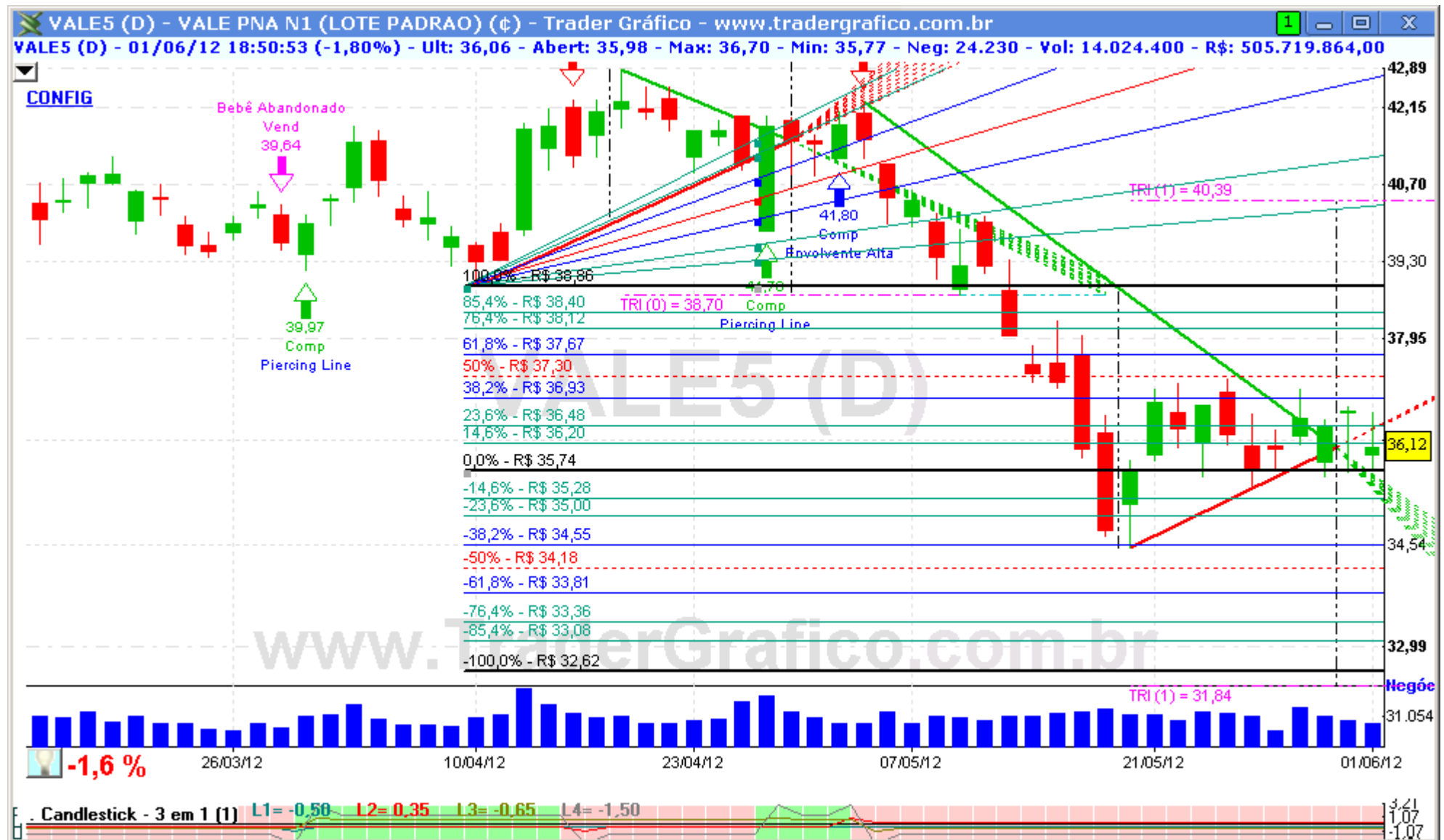

A VALE5 está nitidamente indefinida no seu gráfico diário, embora esteja com viés de baixa no gráfico semanal. É mais uma blue-chip perdida entre compradores ávidos por pechinchas e vendedores vendo na situação europeia o fim dos tempos. Sem grandes rompimentos por vir, nos resta acompanhar de perto seu movimento nesta semana.

Resistências: R\$ 36,93 / 37,67 / 38,86. Suportes: R\$ 35,74 / 34,55 / 33,81.



COMPRA	Objetivo	Stop

VENDA	Objetivo	Stop

O(s) analista(s) de investimento envolvido(s) na elaboração deste relatório declara(m) que as recomendações contidas neste refletem exclusivamente suas opiniões pessoais sobre a companhia e seus valores mobiliários e foram elaboradas de forma independente e autônoma, inclusive em relação ao Trader Gráfico.

Analista Técnico
 Carlos Felipe Pinto Martins, CNPI-t
trader@tradergrafico.com.br