IBOV – ÍNDICE BOVESPA

DIÁRIO – 24/02/2014

Bem-vindos ao relatório semanal de análise técnica do Ibovespa.

Vamos utilizar nesta análise o estudo Super Vira-Mão e Super MMS, linhas de tendência e fibonacci para fazer nossas projeções.

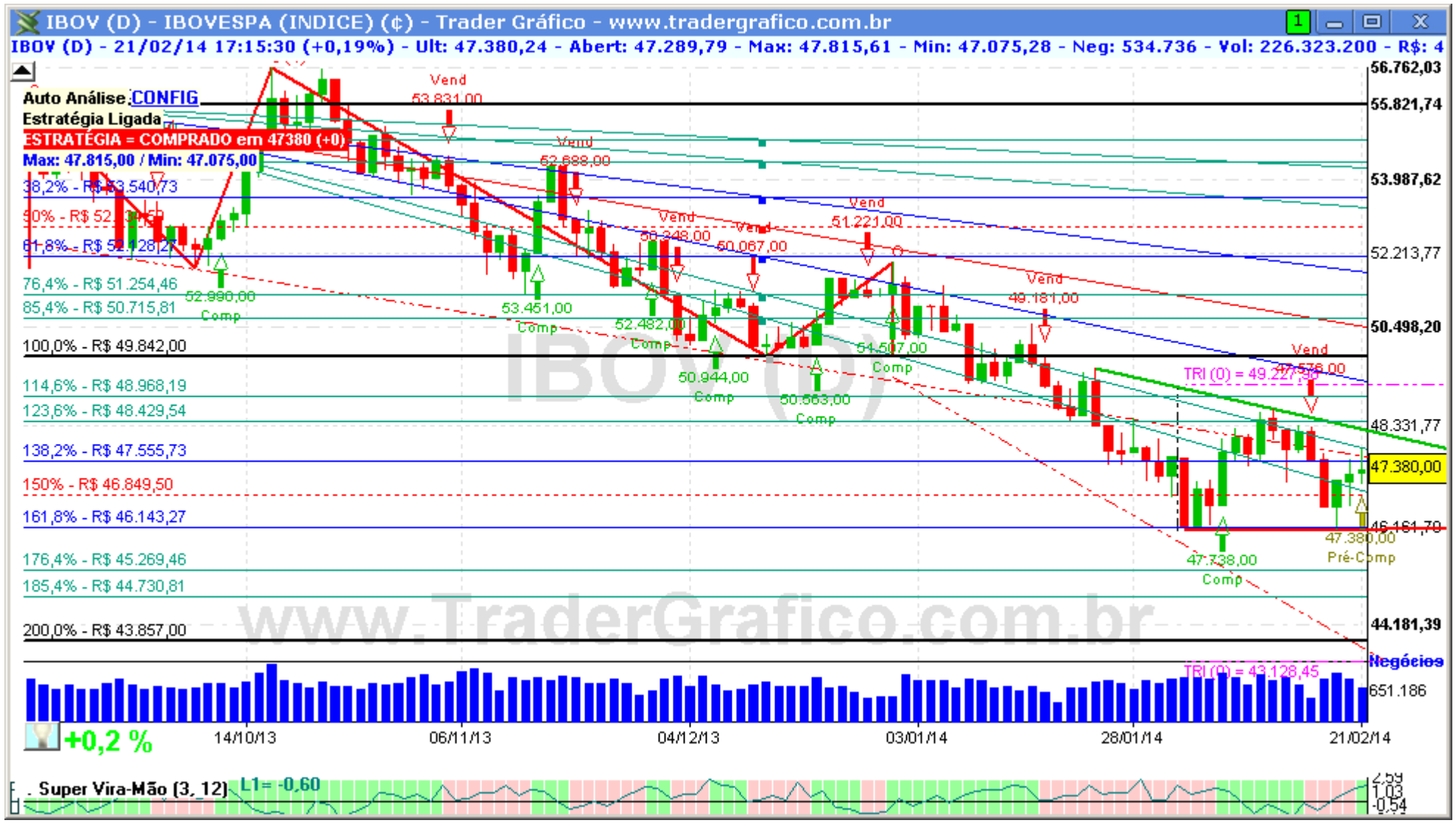

O IBOV foi, na semana passada, dos 47.555 pontos até os 46.150 novamente, mas sem perder este patamar. Tamanha indecisão gerou um novo triângulo diário que agora aponta para um objetivo tímido de alta, até 49.200 pontos caso rompa os 48.500, mas grande na baixa, até 43.130 pontos caso o forte suporte de 46.150 seja perdido para baixo. Vale ressaltar que qualquer rompimento só será forte se ocorrer na segunda semana de Março/2014.

Resistências: 47.555 / 48.500 / 49.000 / 49.450 / 50.000 / 50.700 / 51.500 / 52.000. Suportes: 47.160 / 46.850 / 46.150 / 45.270 / 44.730 / 43.860 / 43.130

COMPRA	Objetivo	Stop

VENDA	Objetivo	Stop

O(s) analista(s) de investimento envolvido(s) na elaboração deste relatório declara(m) que as recomendações contidas neste refletem exclusivamente suas opiniões pessoais sobre a companhia e seus valores mobiliários e foram elaboradas de forma independente e autônoma, inclusive em relação ao Trader Gráfico.

Analista Técnico
Carlos Felipe Pinto Martins, CNPI-t
trader@tradergrafico.com.br