

IBOV – ÍNDICE BOVESPA

DIÁRIO – 17/02/2014

Bem-vindos ao relatório semanal de análise técnica do Ibovespa.

Vamos utilizar nesta análise o estudo Super Vira-Mão e Super MMS, linhas de tendência e fibonacci para fazer nossas projeções.

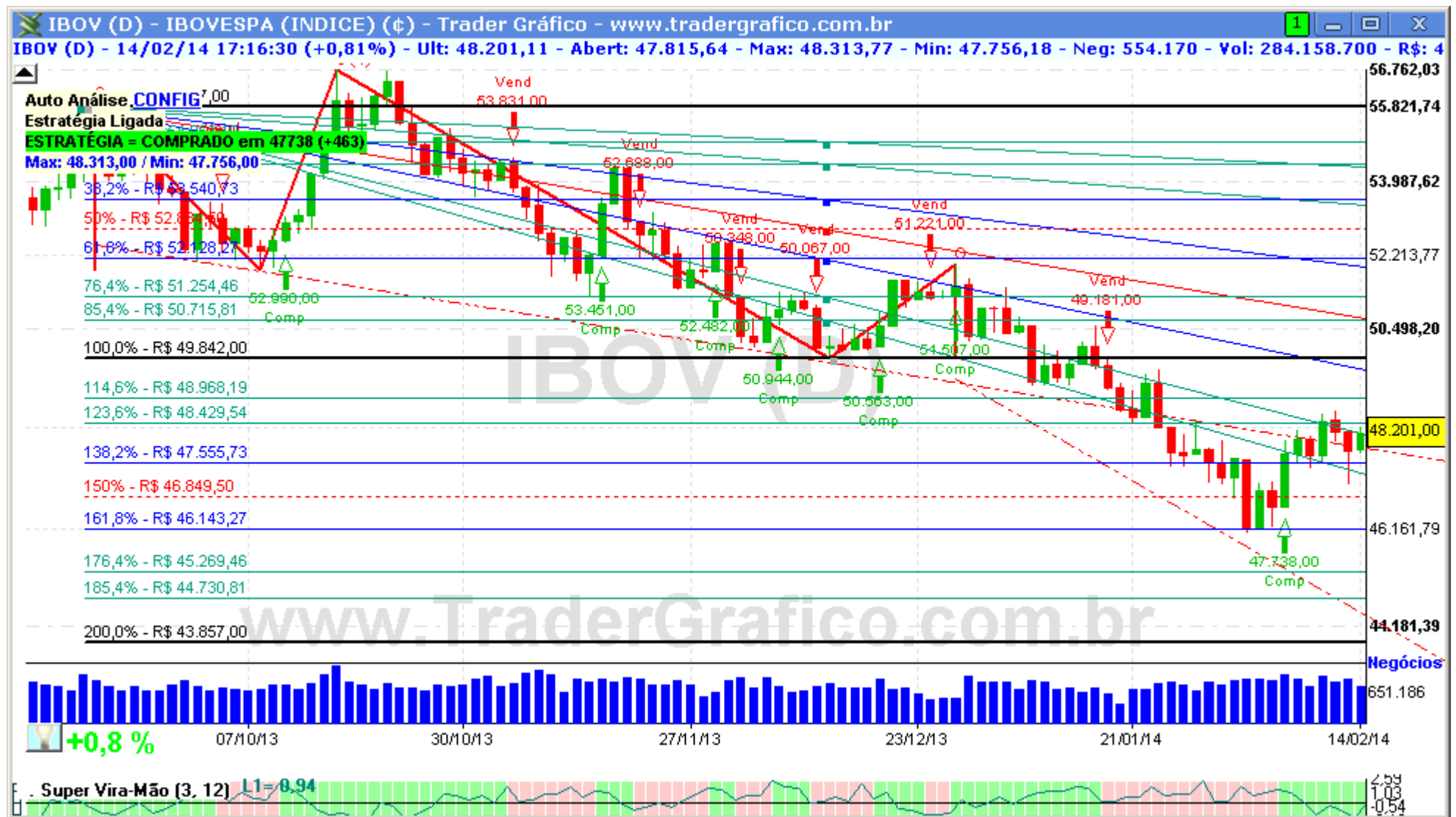

O IBOV ainda não se livrou da linha de pescoço do Ombro-Cabeça-Ombro (OCO) do gráfico diário (linha vermelha inclinada pontilhada), estando preso entre 48.430 e 47.555 pontos. Acima deste intervalo teremos as resistências de 49.000 e 50.000 para serem testadas. E abaixo teremos os 46.150.

Resistências: 48.500 / 49.000 / 49.450 / 50.000 / 50.700 / 51.500 / 52.000 / 52.400 / 53.200. Suportes: 47.555 / 47.160 / 46.850 / 46.150



COMPRA	Objetivo	Stop

VENDA	Objetivo	Stop

O(s) analista(s) de investimento envolvido(s) na elaboração deste relatório declara(m) que as recomendações contidas neste refletem exclusivamente suas opiniões pessoais sobre a companhia e seus valores mobiliários e foram elaboradas de forma independente e autônoma, inclusive em relação ao Trader Gráfico.

Analista Técnico

Carlos Felipe Pinto Martins, CNPI-t
trader@tradergrafico.com.br