

# IBOV – ÍNDICE BOVESPA

DIÁRIO – 25/11/2013

Bem-vindos ao relatório semanal de análise técnica do Ibovespa.

Vamos utilizar nesta análise o estudo Super Vira-Mão e Super MMS, linhas de tendência e fibonacci para fazer nossas projeções.

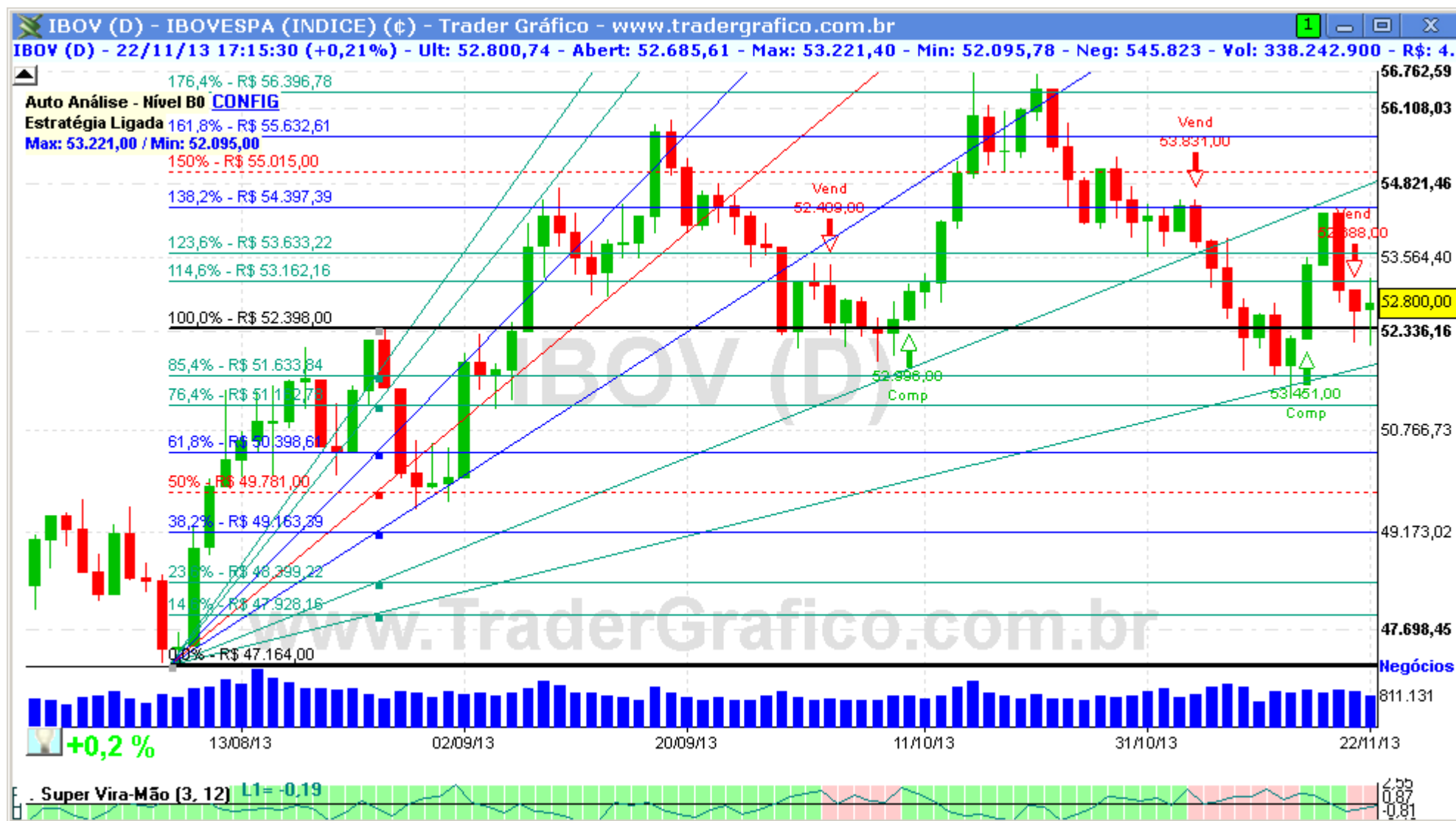

O IBOV segue travado na região entre 52.400 e 53.200 pontos, se perder os 51.500 ele se complica e pode entrar em tendência de baixa até 47.160. Para dar sinal de compra precisa superar os 54.400.

Resistências: 53.200 / 54.000 / 54.400 / 54.750 / 55.000. Suportes: 52.400 / 52.000 / 51.500 / 50.700 / 50.000 / 49.450 / 47.160

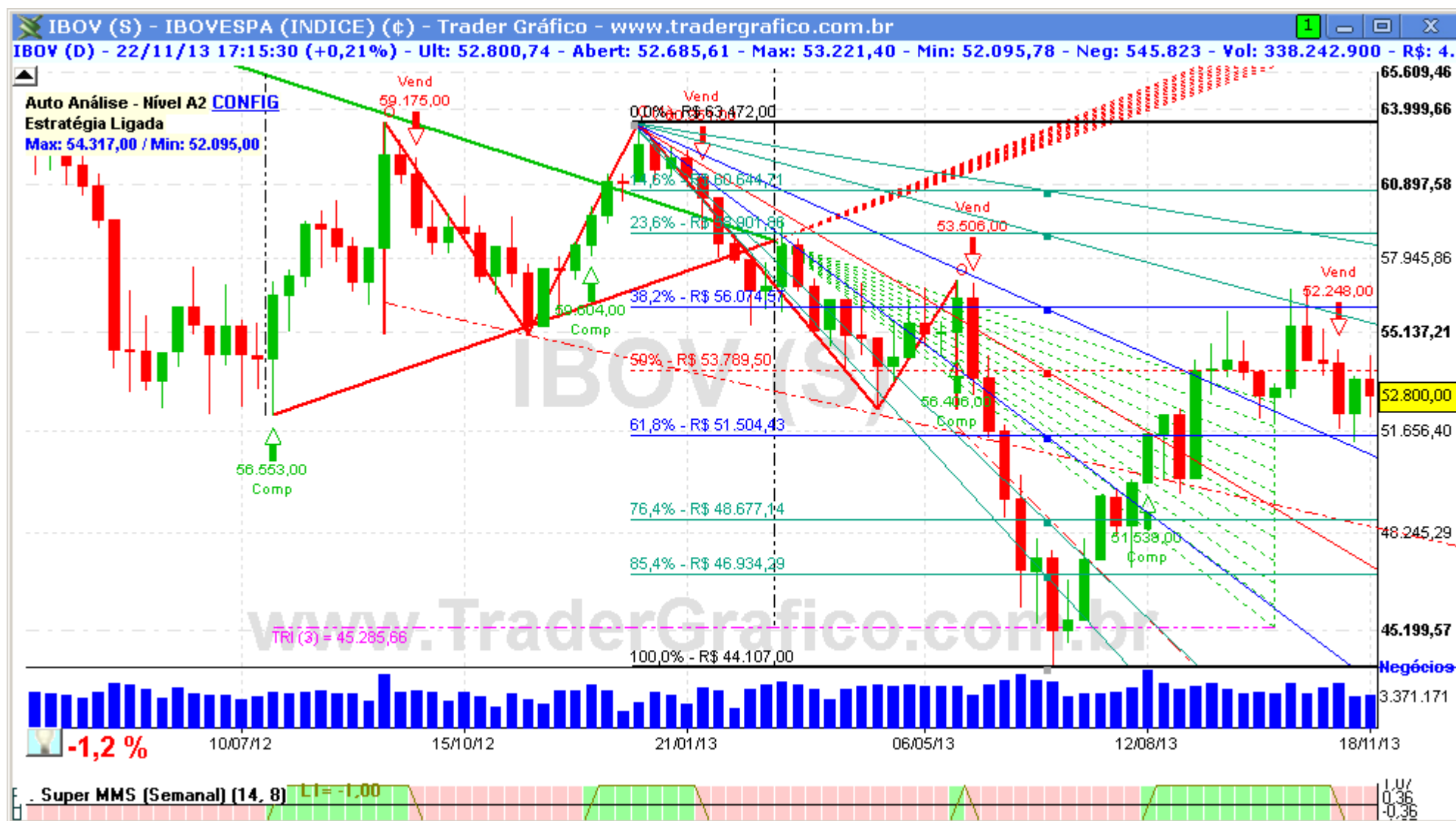

| COMPRA | Objetivo | Stop |
|--------|----------|------|
|        |          |      |

| VENDA | Objetivo | Stop |
|-------|----------|------|
|       |          |      |

O(s) analista(s) de investimento envolvido(s) na elaboração deste relatório declara(m) que as recomendações contidas neste refletem exclusivamente suas opiniões pessoais sobre a companhia e seus valores mobiliários e foram elaboradas de forma independente e autônoma, inclusive em relação ao Trader Gráfico.

**Analista Técnico**  
 Carlos Felipe Pinto Martins, CNPI-t  
[trader@tradergrafico.com.br](mailto:trader@tradergrafico.com.br)