

# DOLARFUT – DÓLAR FUTURO

DIÁRIO – 19/10/2015

Bem-vindos ao relatório semanal de análise técnica do Ibovespa.

Vamos utilizar nesta análise o estudo Super Vira-Mão e Super MMS, linhas de tendência e fibonacci para fazer nossas projeções.

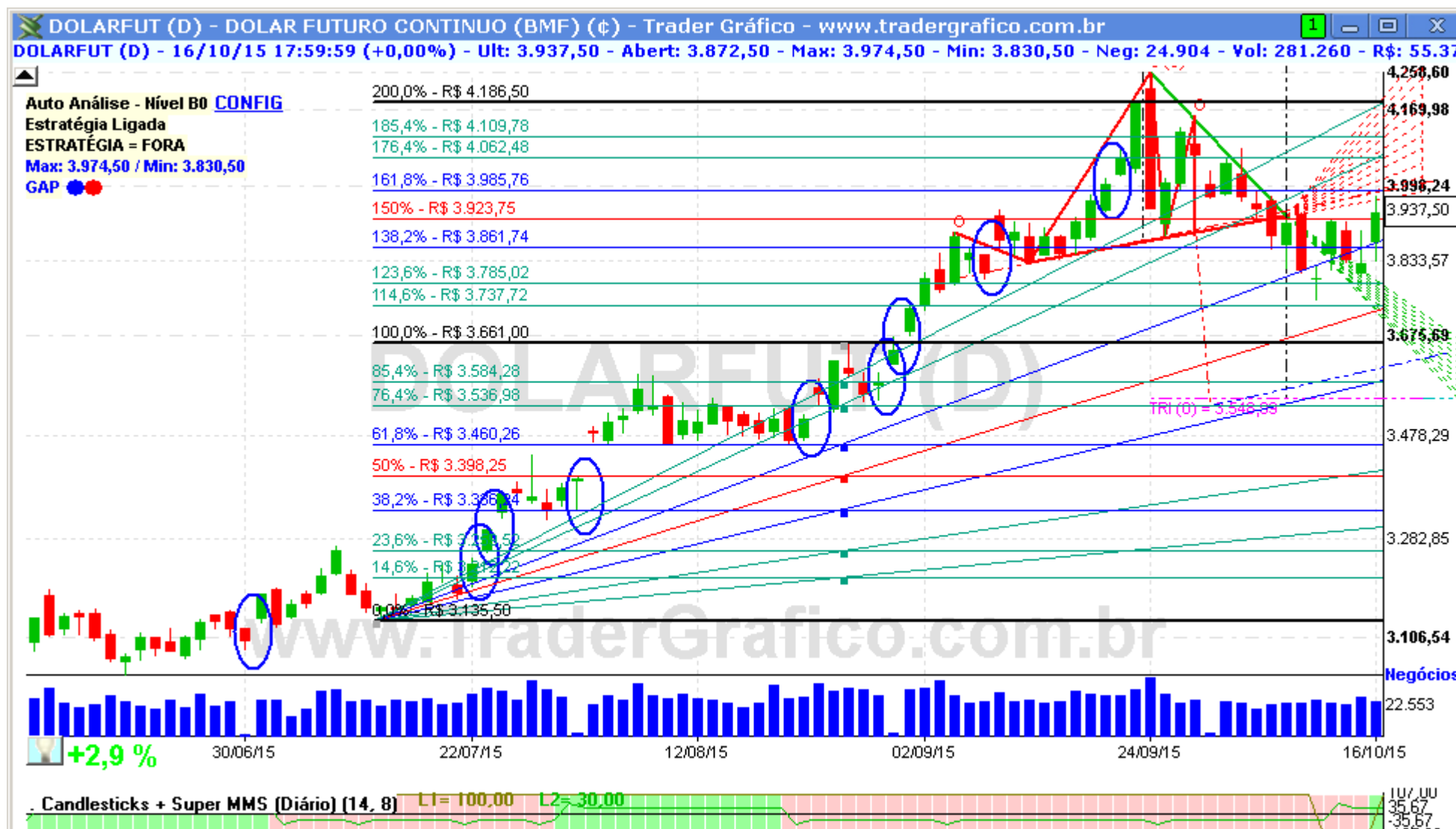

O DOLARFUT segue se ajustando após bater nas projeções de alta de 4020/4200. Por enquanto ele não tem novas projeções em aberto, mas como está com forte volatilidade, deve montar novas figuras de projeção em breve.

Resistências: 3985,5 / 4027 / 4062,5 / 4109,5 / 4186,5 / 4192,5 / 4294,5. Suportes: 3923,5 / 3861,5 / 3785 / 3760 / 3737,5 / 3661 / 3594,5

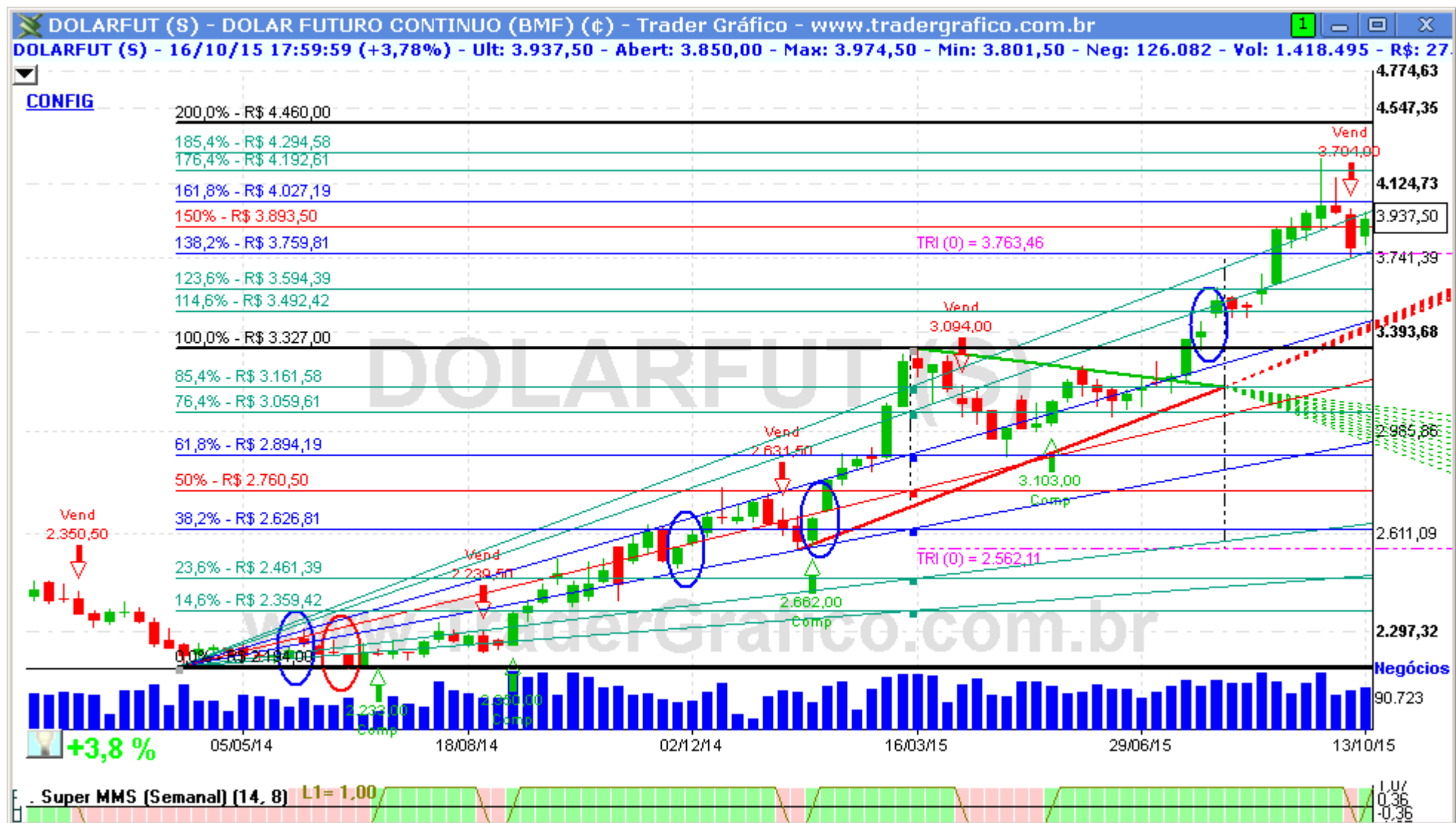

O(s) analista(s) de investimento envolvido(s) na elaboração deste relatório declara(m) que as recomendações contidas neste refletem exclusivamente suas opiniões pessoais sobre a companhia e seus valores mobiliários e foram elaboradas de forma independente e autônoma, inclusive em relação ao Trader Gráfico.

**Analista Técnico**

Carlos Felipe Pinto Martins, CNPI-t  
[trader@tradergrafico.com.br](mailto:trader@tradergrafico.com.br)