

# VALE5 – VALE PNA N1

DIÁRIO – 21/09/2015

Bem-vindos ao relatório semanal de análise técnica de VALE5, ação preferencial de classe A da Vale.

Nossa análise está baseada no estudo Candlesticks – 3 em 1 (do livro “Os Supersinais da Análise Técnica”, Ed. Campus-Elsevier 2010, Carlos Martins) e da análise de fibonacci com linhas de tendência.

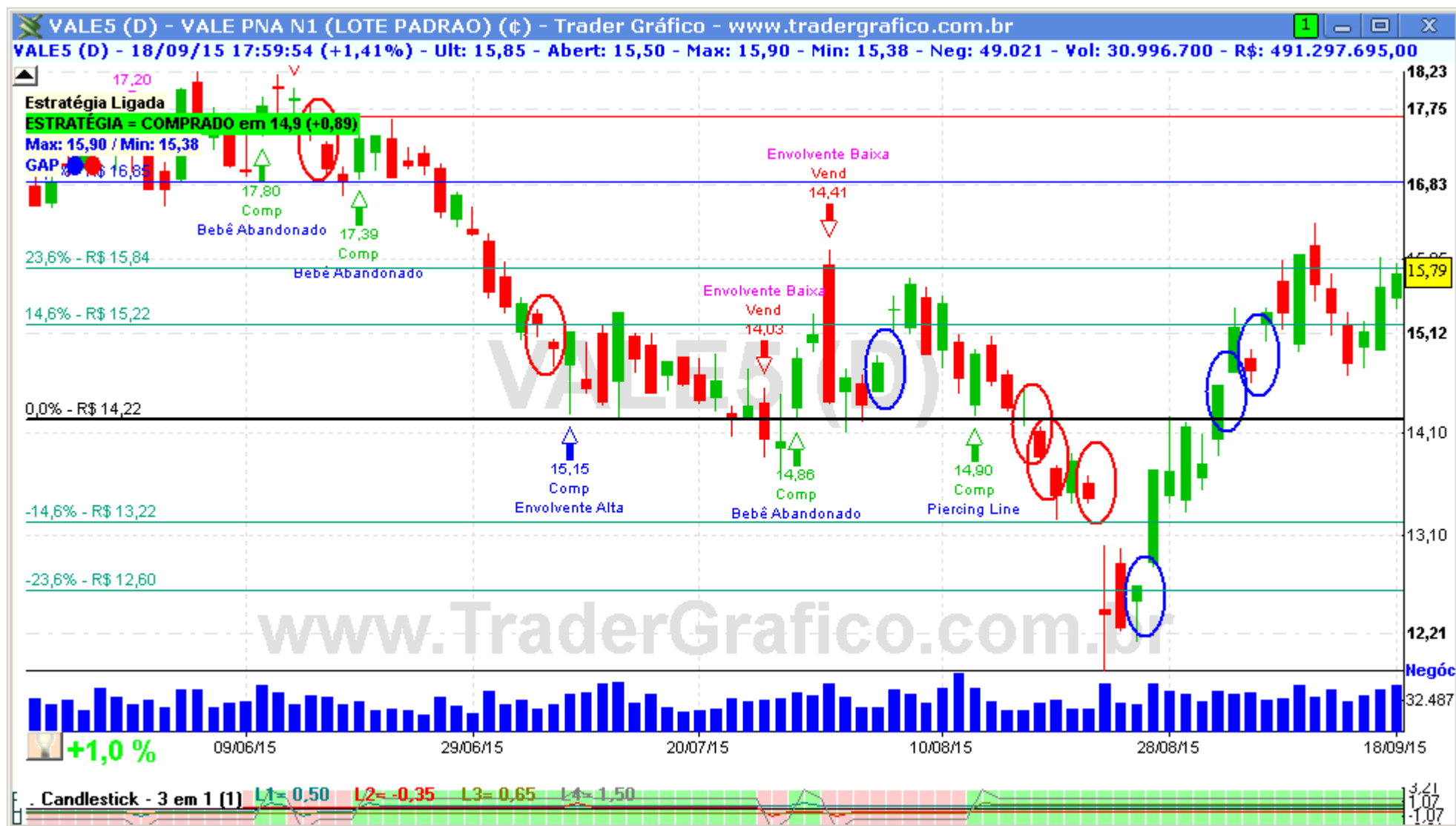

A VALE5 já tem um Ombro-Cabeça-Ombro invertido (OCO<sub>i</sub>) bem desenhado no gráfico diário. Sua linha de pescoço passa ao redor de R\$ 16,50 e, se for rompida para cima, apontará projeção de alta até R\$ 20,00. O suporte segue em R\$ 14,22.

Resistências: R\$ 15,84 / 16,50 / 16,85 / 17,75 / 18,50 / 20,00. Suportes: R\$ 15,22 / 14,22 / 13,22 / 12,60 / 11,59 / 10,78 / 9,97.



O(s) analista(s) de investimento envolvido(s) na elaboração deste relatório declara(m) que as recomendações contidas neste refletem exclusivamente suas opiniões pessoais sobre a companhia e seus valores mobiliários e foram elaboradas de forma independente e autônoma, inclusive em relação ao Trader Gráfico.

**Analista Técnico**

Carlos Felipe Pinto Martins, CNPI-t  
[trader@tradergrafico.com.br](mailto:trader@tradergrafico.com.br)