

VALE5 – VALE PNA N1

DIÁRIO – 13/07/2015

Bem-vindos ao relatório semanal de análise técnica de VALE5, ação preferencial de classe A da Vale.

Nossa análise está baseada no estudo Candlesticks – 3 em 1 (do livro “Os Supersinais da Análise Técnica”, Ed. Campus-Elsevier 2010, Carlos Martins) e da análise de fibonacci com linhas de tendência.

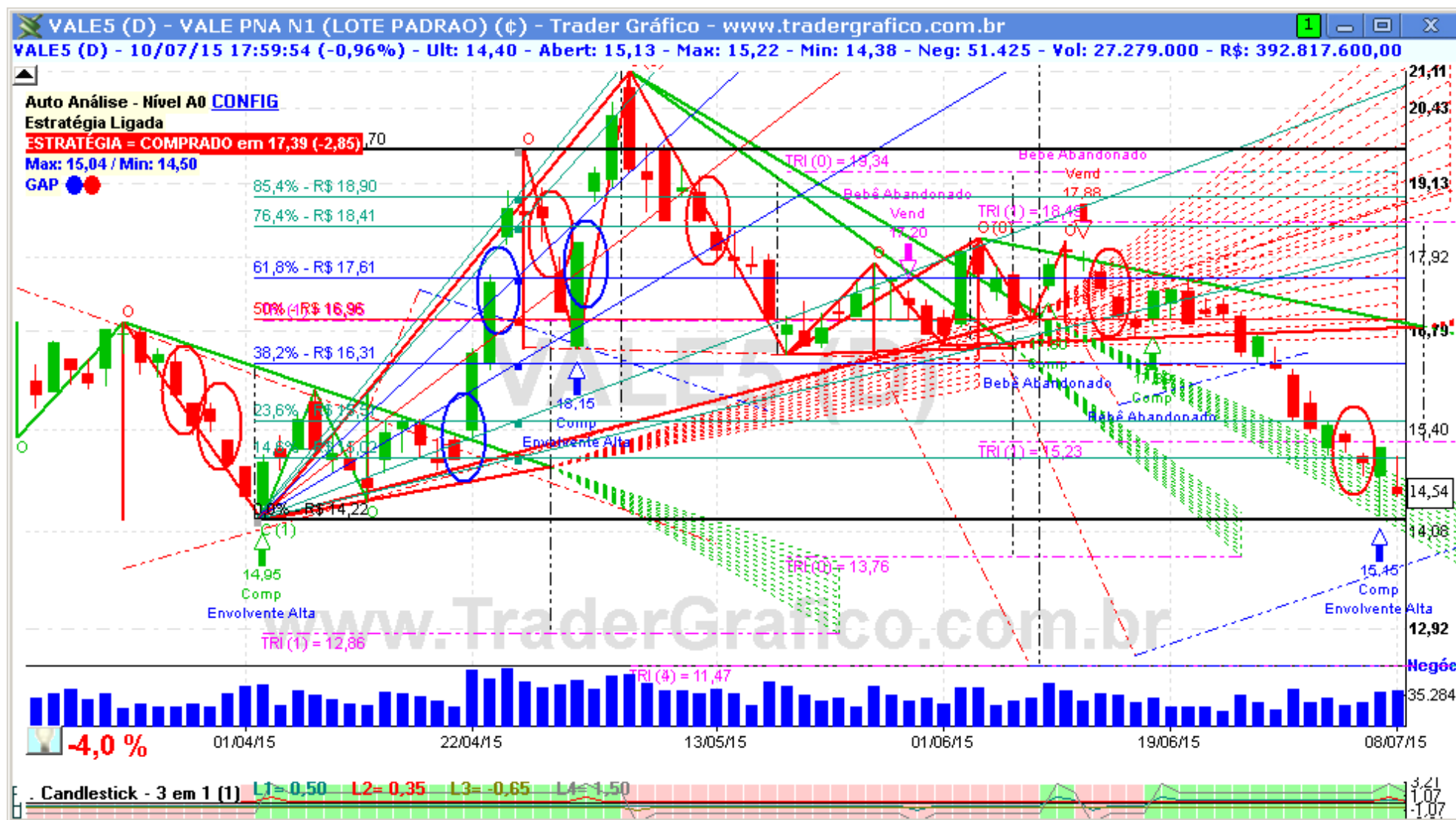

A VALE5 está muito próxima do seu suporte de R\$ 14,22, se ele for perdido os R\$ 13,76 serão a próxima parada. Para cima o gráfico começa a melhorar se fechar acima de R\$ 15,23.

Resistências: R\$ 15,02 / 15,23 / 16,31 / 16,96. Suportes: R\$ 14,22 / 13,76 / 13,41 / 12,93 / 12,44.



O(s) analista(s) de investimento envolvido(s) na elaboração deste relatório declara(m) que as recomendações contidas neste refletem exclusivamente suas opiniões pessoais sobre a companhia e seus valores mobiliários e foram elaboradas de forma independente e autônoma, inclusive em relação ao Trader Gráfico.

Analista Técnico

Carlos Felipe Pinto Martins, CNPI-t
trader@tradergrafico.com.br