

VALE5 – VALE PNA N1

DIÁRIO – 01/06/2015

Bem-vindos ao relatório semanal de análise técnica de VALE5, ação preferencial de classe A da Vale.

Nossa análise está baseada no estudo Candlesticks – 3 em 1 (do livro “Os Supersinais da Análise Técnica”, Ed. Campus-Elsevier 2010, Carlos Martins) e da análise de fibonacci com linhas de tendência.



A VALE5 está no limite de iniciar uma nova baixa, se ela perder os R\$ 16,45 pode cair novamente até o último fundo de R\$ 14,22. Apenas acima de R\$ 17,89 ela pode retomar as projeções de alta.

Resistências: R\$ 16,96 / 17,61 / 17,89 / 18,41 / 18,90 / 19,70. Suportes: R\$ 16,45 / 16,31 / 15,51 / 15,00 / 14,22.

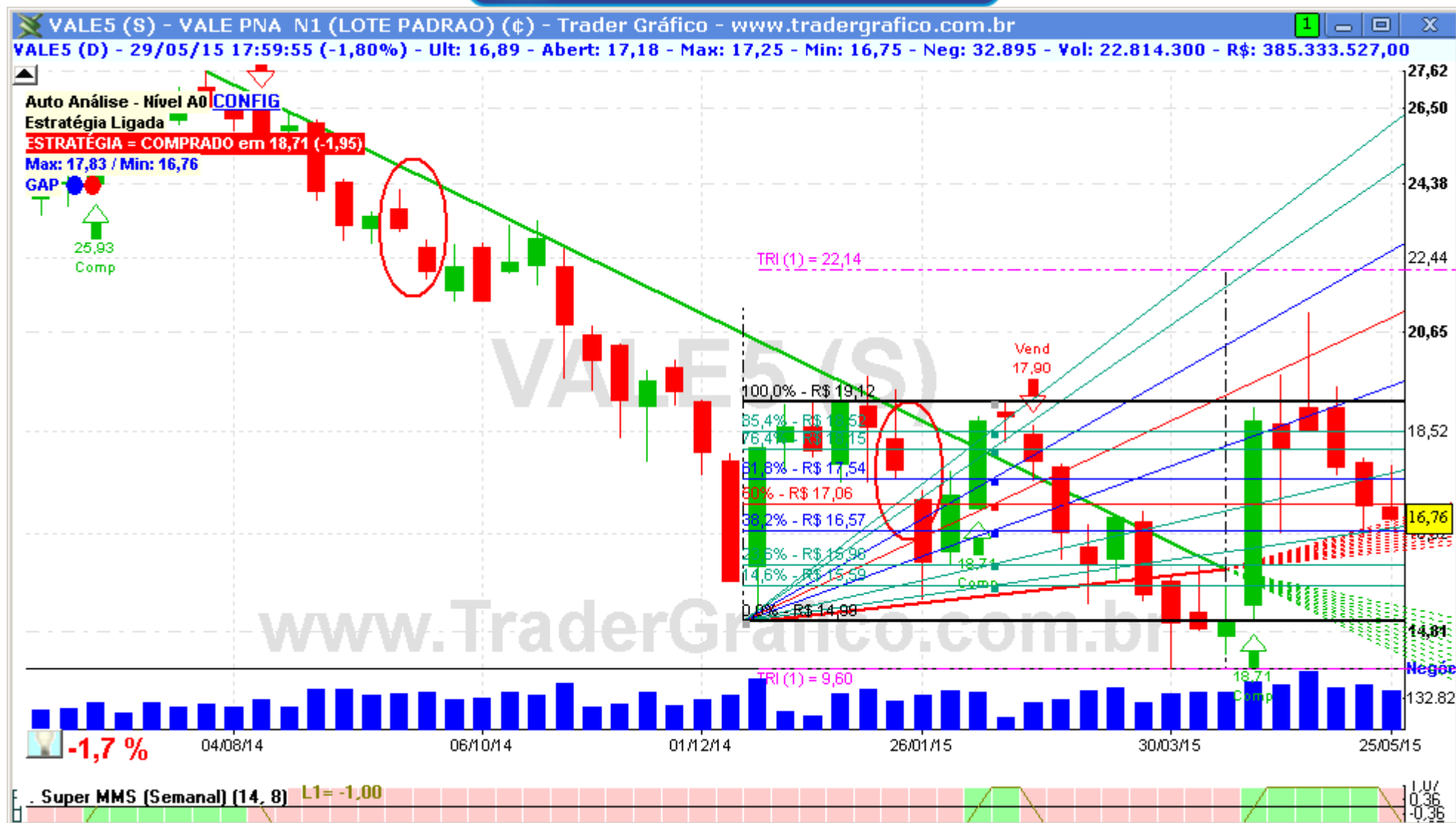

O(s) analista(s) de investimento envolvido(s) na elaboração deste relatório declara(m) que as recomendações contidas neste refletem exclusivamente suas opiniões pessoais sobre a companhia e seus valores mobiliários e foram elaboradas de forma independente e autônoma, inclusive em relação ao Trader Gráfico.

Analista Técnico

Carlos Felipe Pinto Martins, CNPI-t
trader@tradergrafico.com.br