

VALE5 – VALE PNA N1

DIÁRIO – 17/11/2014

Bem-vindos ao relatório semanal de análise técnica de VALE5, ação preferencial de classe A da Vale.

Nossa análise está baseada no estudo Candlesticks – 3 em 1 (do livro “Os Supersinais da Análise Técnica”, Ed. Campus-Elsevier 2010, Carlos Martins) e da análise de fibonacci com linhas de tendência.

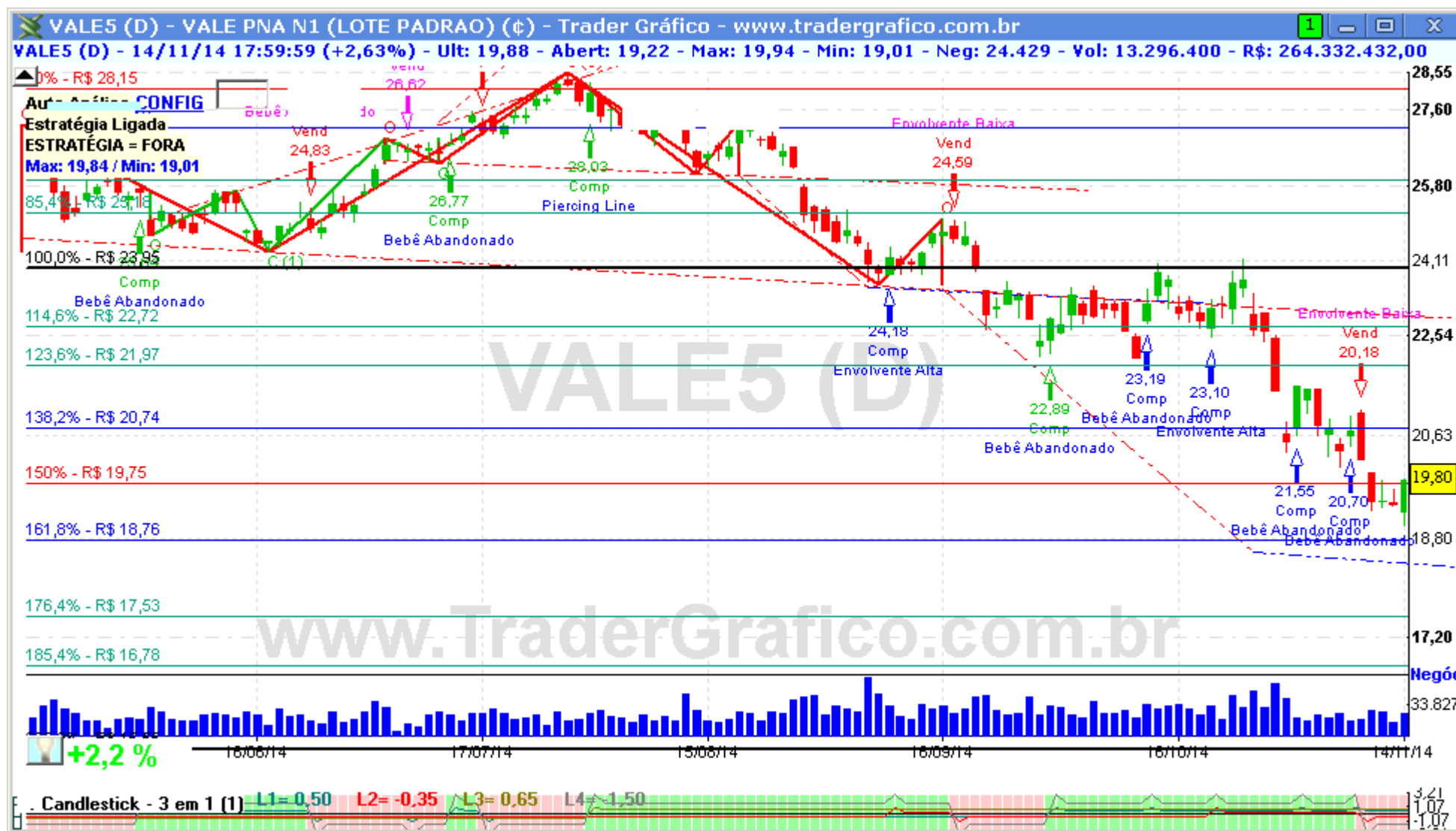

A VALE5 chegou muito próximo do suporte/projeção de R\$ 18,76 (mínima em R\$ 19,01) mas não o tocou. Isso significa que mais baixas podem ocorrer, até que a simetria projetada seja concluída e o gráfico fique livre para novas projeções. Para cima ela só ganha força acima de R\$ 20,74.

Resistências: R\$ 20,74 / 22,12 / 21,97 / 22,72 / 23,95 / 24,23 / 25,10 / 25,95. Suportes: R\$ 19,75 / 19,00 / 18,76 / 18,60.



COMPRA	Objetivo	Stop

VENDA	Objetivo	Stop

O(s) analista(s) de investimento envolvido(s) na elaboração deste relatório declara(m) que as recomendações contidas neste refletem exclusivamente suas opiniões pessoais sobre a companhia e seus valores mobiliários e foram elaboradas de forma independente e autônoma, inclusive em relação ao Trader Gráfico.

Analista Técnico
 Carlos Felipe Pinto Martins, CNPI-t
trader@tradergrafico.com.br