

VALE5 – VALE PNA N1

DIÁRIO – 13/10/2014

Bem-vindos ao relatório semanal de análise técnica de VALE5, ação preferencial de classe A da Vale.

Nossa análise está baseada no estudo Candlesticks – 3 em 1 (do livro “Os Supersinais da Análise Técnica”, Ed. Campus-Elsevier 2010, Carlos Martins) e da análise de fibonacci com linhas de tendência.



A VALE5 ainda segue dentro do Ombro-Cabeça-Ombro (OCO) diário. Ela se livrou, na última sexta-feira, da Linha de Pescoço pela primeira vez em vários dias e tem o próximo suporte forte em R\$ 22,21. É importante notarmos que a projeção de baixa do fibonacci (161,8%) para ela no gráfico semanal coincide com a projeção do OCO diário, ambas ao redor de R\$ 19,50, isso reforça a possibilidade de que ela vá mesmo cair até este patamar.

Resistências: R\$ 23,53 / 23,69 / 24,34 / 24,88 / 25,48 / 25,96 / 26,25 / 26,73 / 27,11 / 27,49. Suportes: R\$ 22,88 / 22,21 / 21,22 / 20,96 / 20,19 / 19,50.

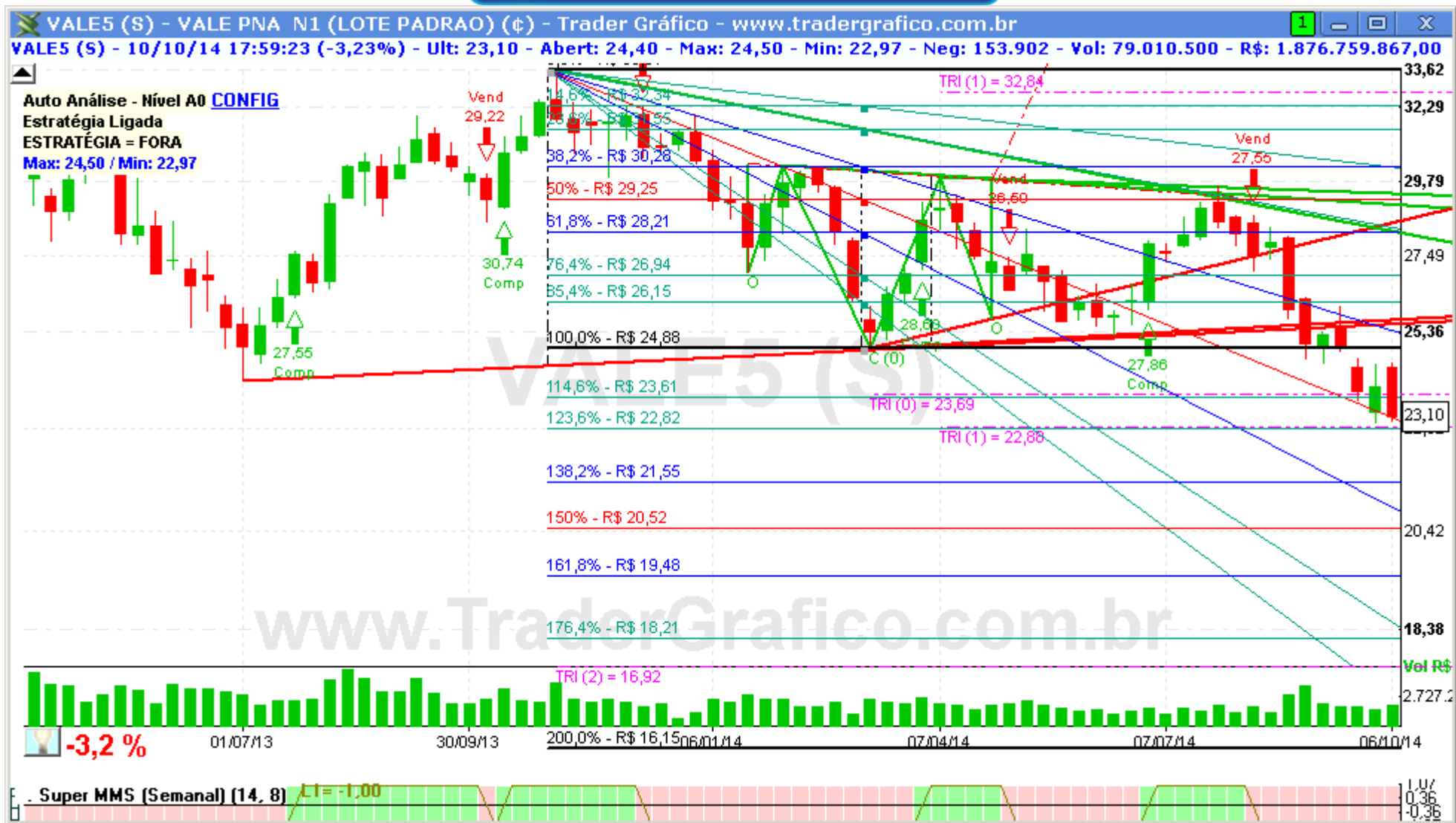

COMPRA	Objetivo	Stop

VENDA	Objetivo	Stop

O(s) analista(s) de investimento envolvido(s) na elaboração deste relatório declara(m) que as recomendações contidas neste refletem exclusivamente suas opiniões pessoais sobre a companhia e seus valores mobiliários e foram elaboradas de forma independente e autônoma, inclusive em relação ao Trader Gráfico.

Analista Técnico
 Carlos Felipe Pinto Martins, CNPI-t
trader@tradergrafico.com.br