

# PETR4 – PETROBRAS PN

DIÁRIO – 20/05/2013

Bem-vindos ao relatório semanal de análise técnica de PETR4, ação preferencial da Petrobras.

Vamos utilizar o fibonacci, canal donchian e linhas de tendência para fazer nossas projeções.

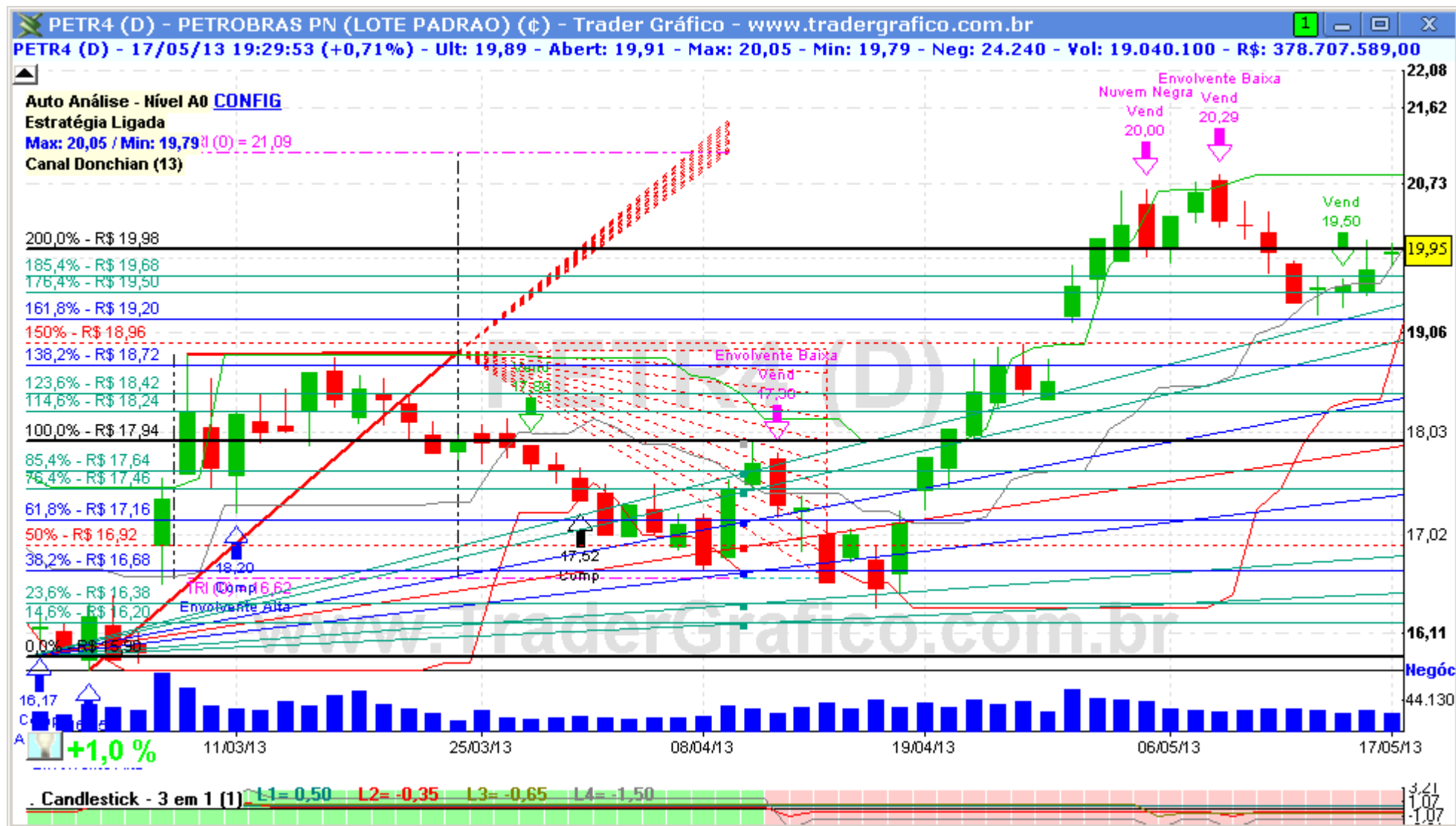

A PETR4 deu uma venda no Canal Donchian (13) no meio da semana passada, nos R\$ 19,50, com objetivo de atingir R\$ 19,20, portanto, uma venda bem curta (e em andamento). Na análise de suportes e resistências, ela se movimentou entre os dois níveis mais prováveis de preço, justamente os R\$ 19,20 e os R\$ 19,98. Mais acima temos os R\$ 20,82 como uma resistência muito forte e importante, que pode dar um bom sinal de compra se rompida, e mais abaixo o conhecido R\$ 18,66 segue como suporte forte.

Resistências: R\$ 19,98 / 20,36 / 20,82 / 21,40 / 22,00. Suportes: R\$ 19,20 / 18,66 / 18,32 / 18,01 / 17,92 / 17,61 / 17,28 / 17,22 / 16,76



COMPRA	Objetivo	Stop

VENDA	Objetivo	Stop

O(s) analista(s) de investimento envolvido(s) na elaboração deste relatório declara(m) que as recomendações contidas neste refletem exclusivamente suas opiniões pessoais sobre a companhia e seus valores mobiliários e foram elaboradas de forma independente e autônoma, inclusive em relação ao Trader Gráfico.

**Analista Técnico**

Carlos Felipe Pinto Martins, CNPI-t  
[trader@tradergrafico.com.br](mailto:trader@tradergrafico.com.br)